

CADERNO DE PROJETO
MARCENARIA EXECUTIVO

CÂMARA MUNICIPAL DE ITAITINGA

DAF
ENGENHARIA

RARF
DESIGN DE INTERIORES

Sãmia Soares
DESIGN DE INTERIORES
@samiasoares.interiores (85) 99650-3786

PAINEL QUE VAI REVESTIR TODA A PAREDE DA RECEPÇÃO, FEITO EM MDF FREIJÓ DA ARAUCO. RÍPAS COM DETALHE NA DIAGONAL E PORTA PIVOTANTE "ESCONDIDA" COM ACESSO PARA O PLENÁRIO (ALINHAR PORTA COM O PAINEL DA RECEPÇÃO) FAZER CAVA DO INÍCIO AO FIM COMO PUXADOR. OBSERVAÇÃO: PELO LADO DO PLENÁRIO A PORTA DEVE TER O ACABAMENTO BRANCO OU CINZA CRISTAL.

MESA DE ATENDIMENTO PARA REPECIONISTA, A MESA VAI SER ENCAIXADA ABAIXO DO BALCÃO DE ATENDIMENTO. MDF FREIJÓ DA ARAUCO, PUXADOR DO TIPO CAVA NA PORTA E NAS GAVETAS DO ARMÁRIO DE APOIO.

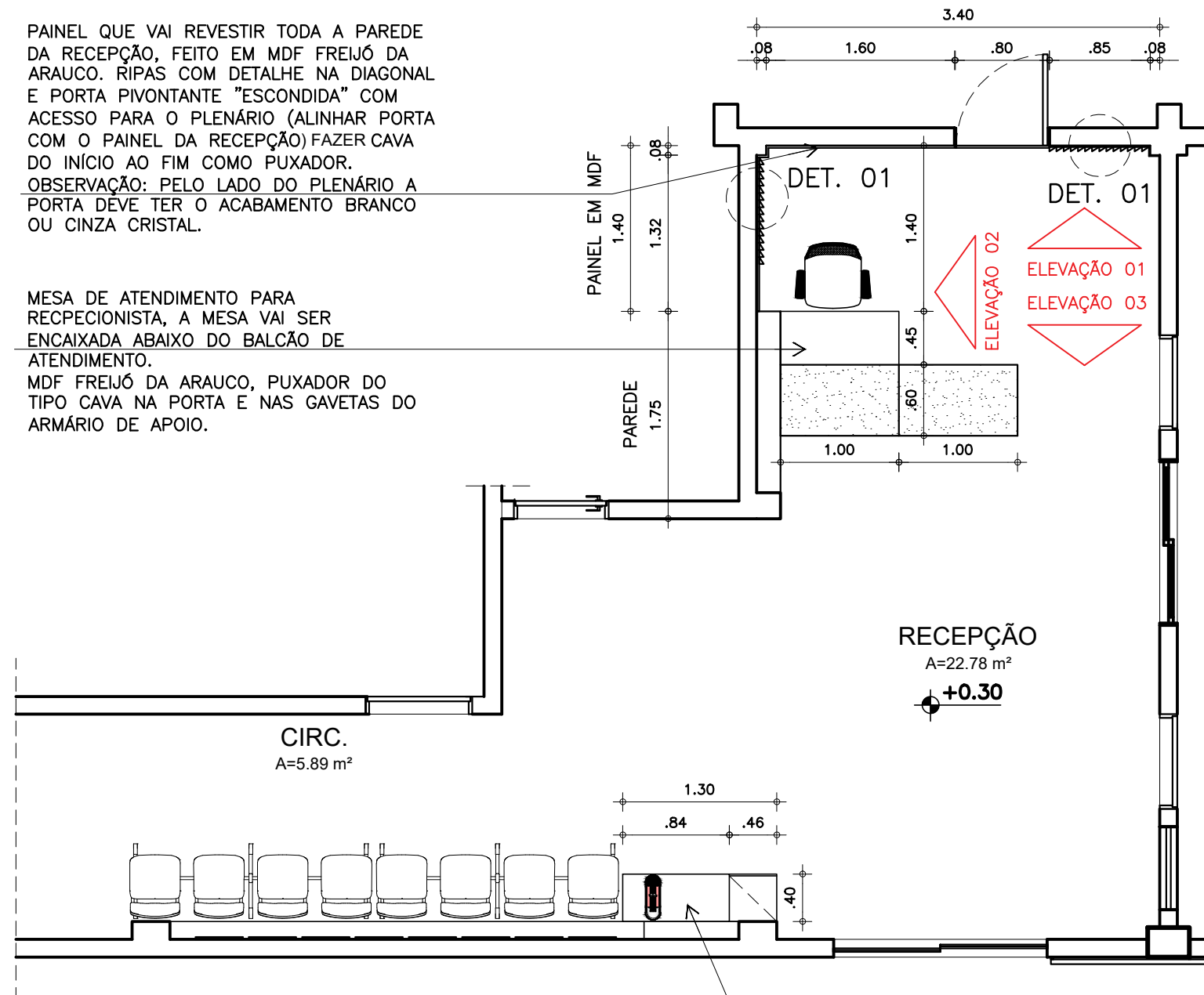

01 PLANTA BAIXA RECEPÇÃO
ESC. 1/50

CANTINHO DO CAFÉ FEITO EM MDF CINZA SAGRADO DURATEX. ARMÁRIO ALTO PARA GELÁGUA DE MESA E APARADOR PARA CAFÉ. VAMOS PRECISAR DE TRÊS UNIDADES DESSE MÓVEL TODOS COM AS MESMAS CARACTERÍSTICAS E MEDIDAS;

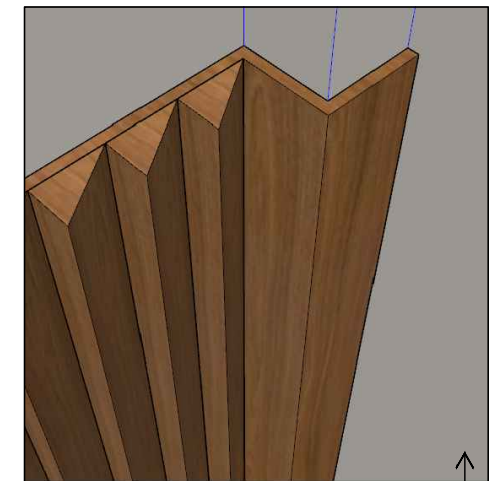
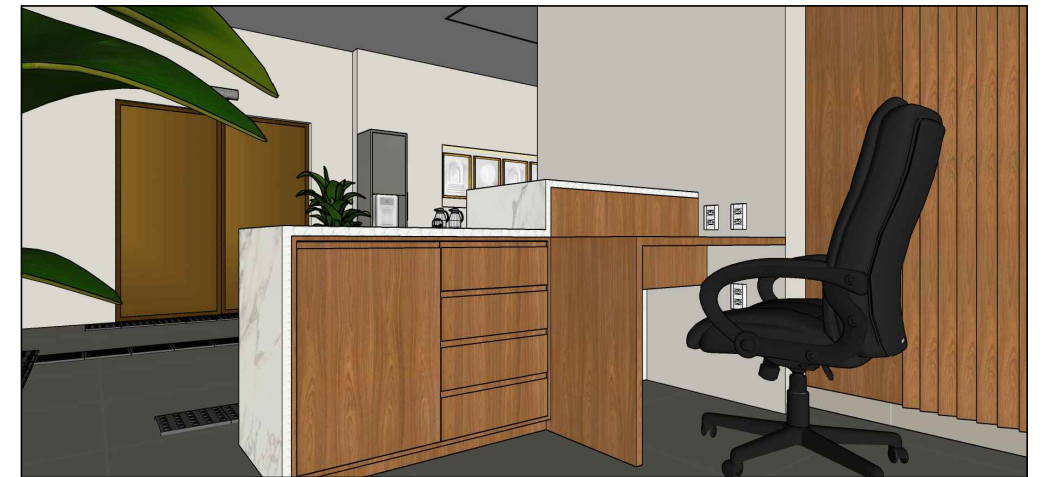
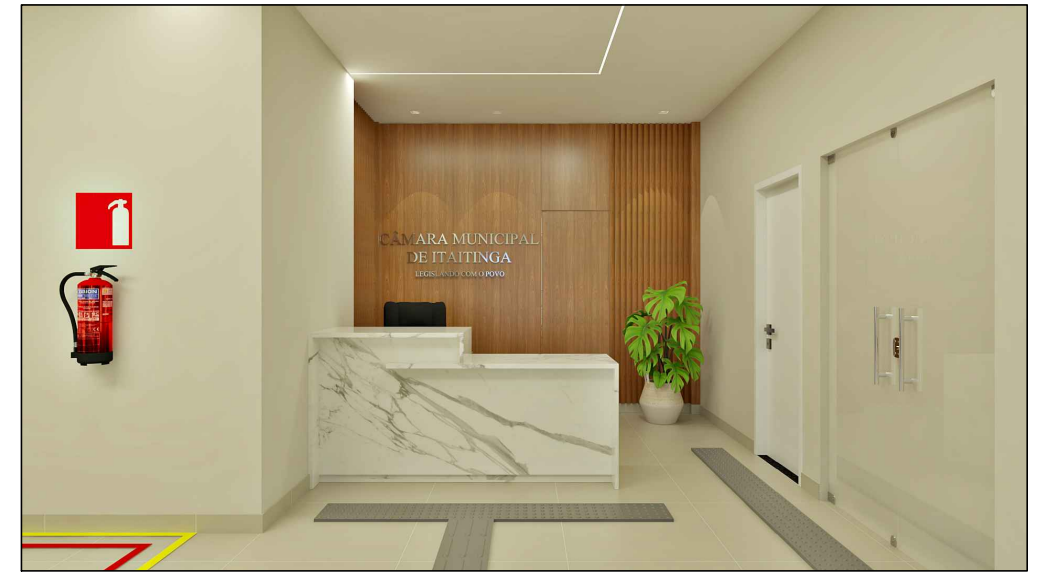

OBSERVAÇÃO: NAS ÁREAS ONDE TEMOS DENTES NAS PAREDES PASSAMOS O MDF APENAS "ABRAÇANDO" ESSA COLUNA.

ANTES DO INÍCIO DE QUALQUER ETAPA, CONFERIR MEDIDAS NO LOCAL



DAF ENGENHARIA
R. DESEMBARGADOR MOREIRA DA ROCHA, 500
FONE: (88)9.99738073/(88) 9.99325379
E-MAIL: daf.engenharia.a@gmail.com

ROSE ALCÂNTARA
SÂMIA SOARES

DESIGNERS DE INTERIORES

QUALQUER DÚVIDA, ENTRAR EM CONTATO COM A DESIGNER, JAMAIS ALTERAR O PROJETO SEM AUTORIZAÇÃO.

CLIENTE
CÂMARA MUNICIPAL DE ITAITINGA
ENDEREÇO
Av. Cel. Virgílio Távora, 1710 - Centro, Itaitinga - CE, 61880-000
DATA
05.07.2022

PROJETO
PROJETO CORPORATIVO
ETAPA
PROJETO EXECUTIVO
DESENHO
SÂMIA SOARES

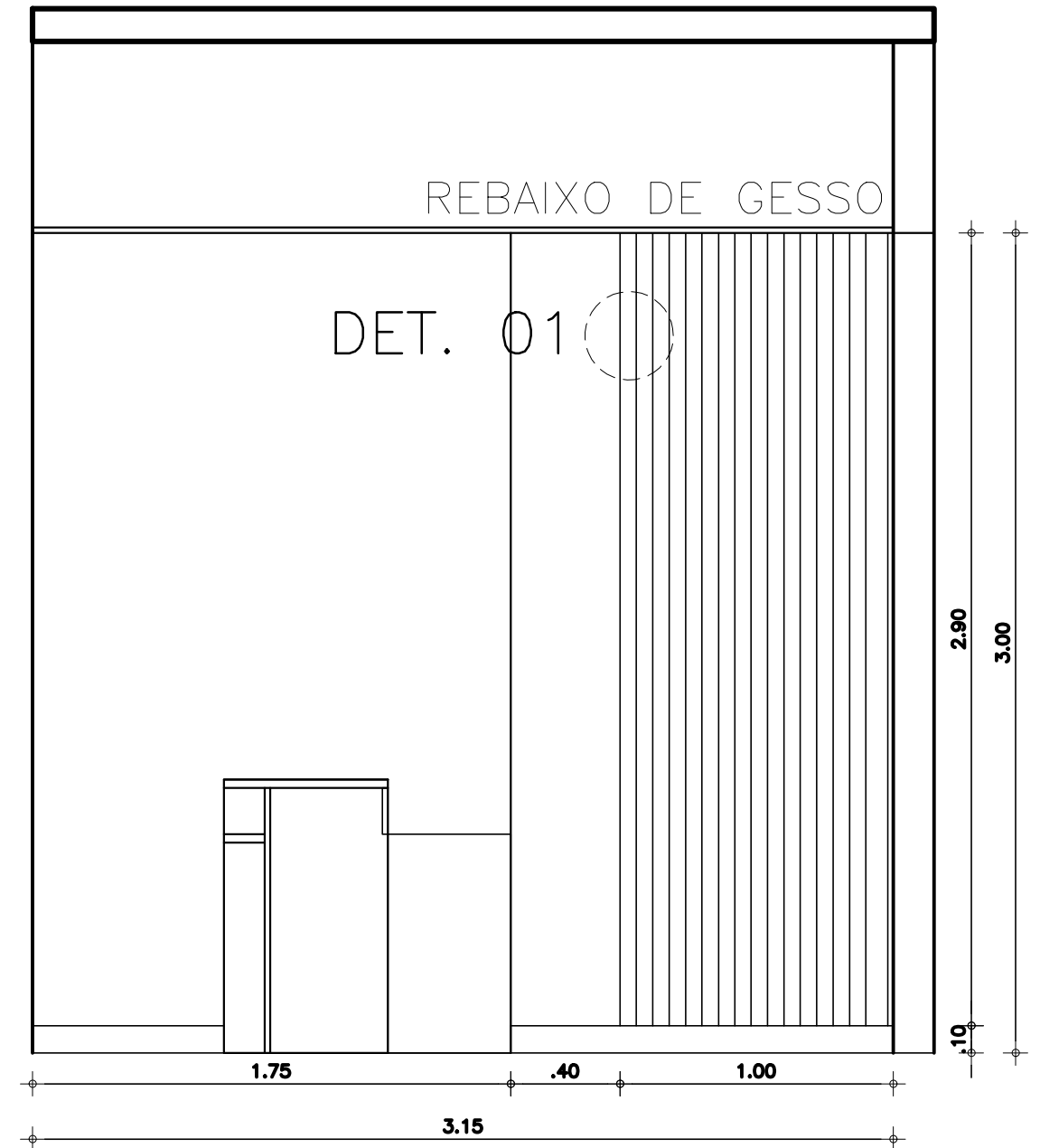
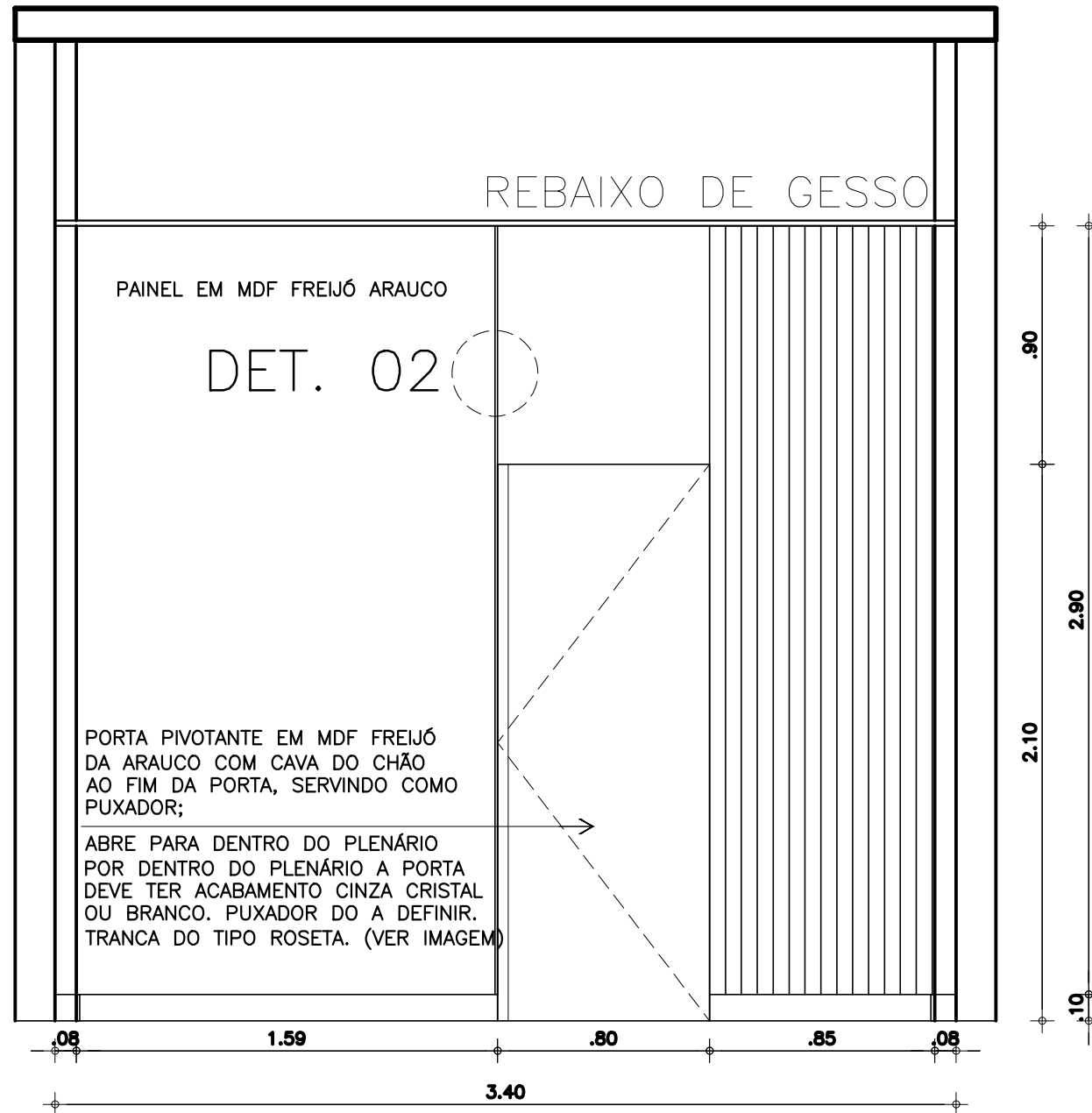

01 ELEVÇÃO 01
ESC. 1/25

FRIZO DE 1CM FEITO NA PORTA DO RODAPÉ AO FORRO, ESSE FRIZO VAI DISFARÇAR A EMENDA DE ONDE A PORTA PIVOTANTE VAI ALINHAR.

03 DET. 02 (BIT)
SEM ESCALA

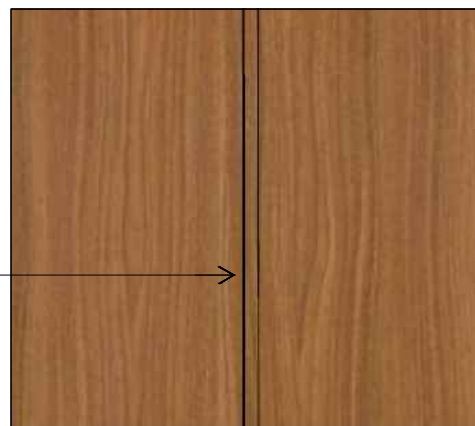

TRANCA ROSETA

02 ELEVÇÃO 02
ESC. 1/25

04 DET. 01
ESC. 1/10

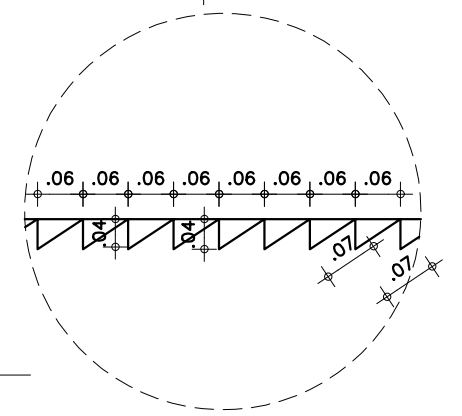

ANTES DO INÍCIO DE QUALQUER ETAPA, CONFERIR MEDIDAS NO LOCAL



DAF ENGENHARIA
R. DESEMBARGADOR MOREIRA
DA ROCHA, 500
FONE: (88)9.99738073/(88)
9.99325379
E-MAIL:
daf.engenharia.a@gmail.com

ROSE ALCÂNTARA
SÂMIA SOARES
DESIGNERS DE INTERIORES
QUALQUER DÚVIDA, ENTRAR EM CONTATO
COM A DESIGNER, JAMAIS ALTERAR O PROJETO
SEM AUTORIZAÇÃO.

CLIENTE
CÂMARA MUNICIPAL DE ITAITINGA
ENDEREÇO
Av. Cel. Virgílio Távora, 1710 -
Centro, Itaitinga - CE, 61880-000
DATA
05.07.2022

PROJETO
PROJETO CORPORATIVO
ETAPA
PROJETO EXECUTIVO
DESENHO
SÂMIA SOARES

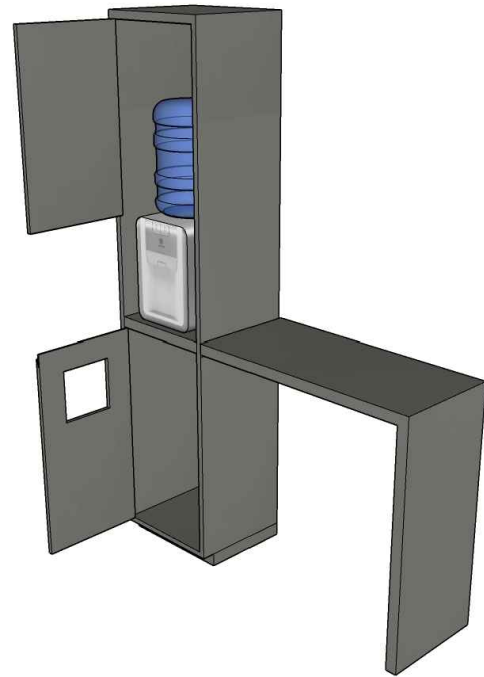

ARMÁRIO PARA GELÁGUA E APARADOR PARA CANTINHO DO CAFÉ. FEITO EM MDF CINZA SAGRADO. MONTANTES DE 3CM. PORTA DE GIRO PARA TROCA DO GELÁGUA E PORTA DE GIRO COM PERFURAÇÃO PARA USO DA LIXEIA. SERÃO TRÊS DESSES PARAS O PROJETO; PORTA DA LIXEIA COM PUXADOR DO TIPO CAVA NA MARCENARIA.

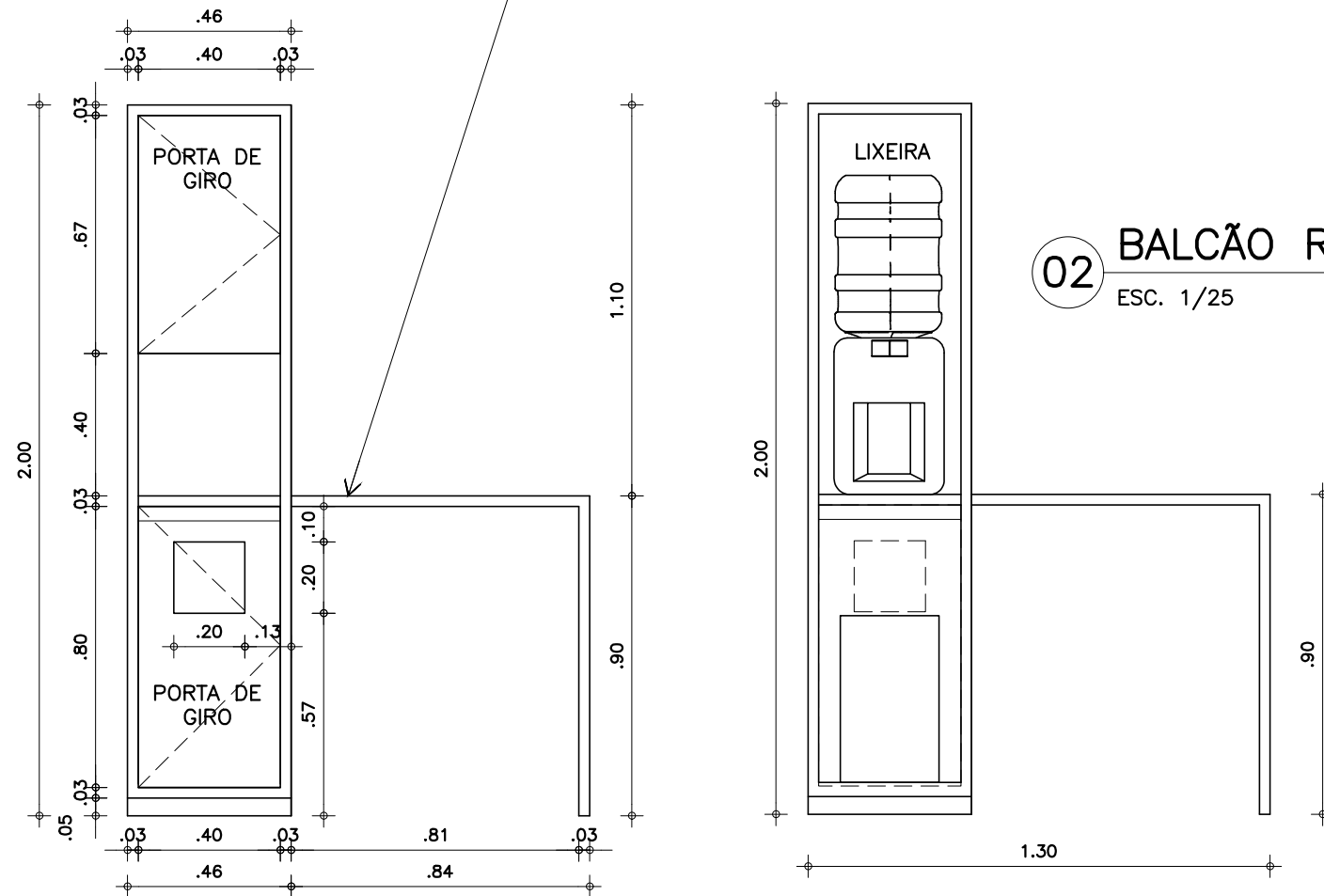

01 ARMÁRIO PARA ÁGUA E CAFÉ
ESC. 1/25



EXEMPLO CAVA



REFERÊNCIA MARCENARIA BALCÃO

MARCENARIA ABAIXO DA BANCADA FEITO EM MDF FREIJÓ DA ARAUCO, PORTA DE GIRO E GAVETAS COM PUXADOR DO TIPO CAVA FEITO NA MARCENARIA.

02 BALCÃO RECEPÇÃO
ESC. 1/25

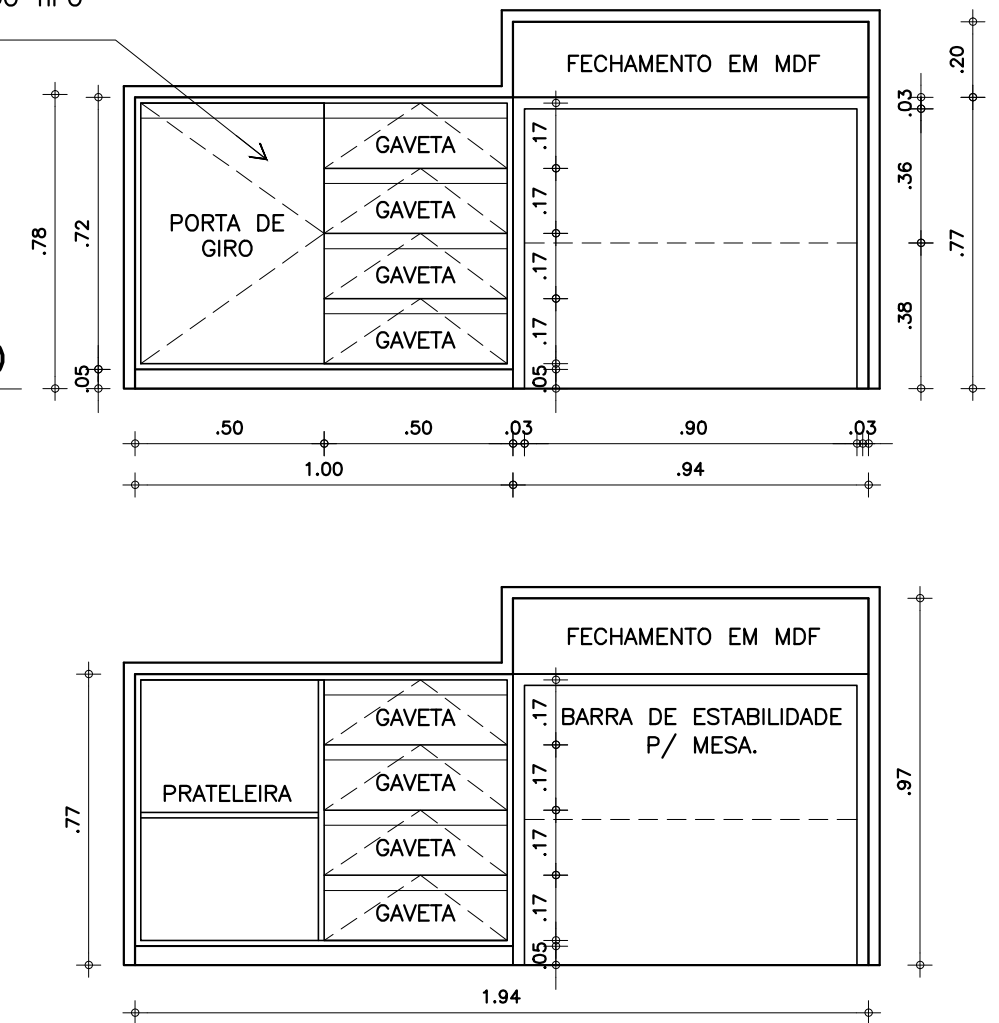

ANTES DO INÍCIO DE QUALQUER ETAPA, CONFERIR MEDIDAS NO LOCAL



DAF ENGENHARIA
R. DESEMBARGADOR MOREIRA
DA ROCHA, 500
FONE: (88)9.99738073/(88)
9.99325379
E-MAIL:
daf.engenharia.a@gmail.com

ROSE ALCÂNTARA
SÂMIA SOARES

DESIGNERS DE INTERIORES

QUALQUER DÚVIDA, ENTRAR EM CONTATO
COM A DESIGNER, JAMAIS ALTERAR O PROJETO
SEM AUTORIZAÇÃO.

CLIENTE
CÂMARA MUNICIPAL DE ITAITINGA
ENDEREÇO
Av. Cel. Virgílio Távora, 1710 -
Centro, Itaitinga - CE, 61880-000
DATA
05.07.2022

PROJETO
PROJETO CORPORATIVO
ETAPA
PROJETO EXECUTIVO
DESENHO
SÂMIA SOARES

03
14

MESA PARA VEREADORES, FEITA EM MDF CINZA SAGRADO DURATEX, MONTANTES PRINCIPAIS DE 3CM E DIVISÓRIAS INTERNAS PARA VEREADORES COM MONTANTE DE 15MM. PREVER FURO PARA PASSAGEM DE FIOS DOS MICROFONES E PARA O TABLET.

SUPORE DE TABLET EM ACRÍLICO PARA MODELO SAMSUNG A7

PROJEÇÃO DAS DIVISÓRIAS INTERNAS DA MESA DOS VEREADORES.

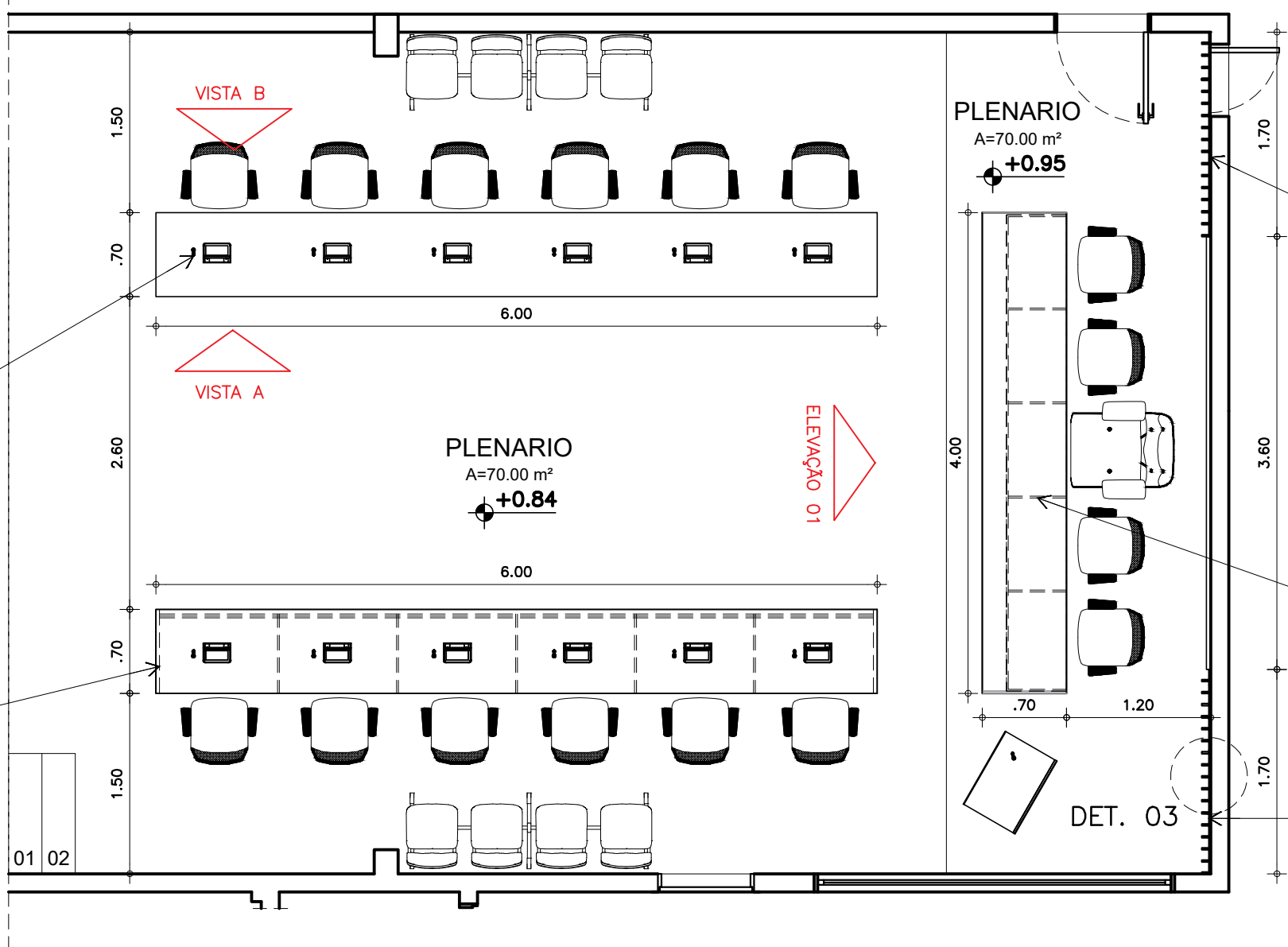

RIPADO FEITO EM MDF CINZA SAGRADO DURATEX. PORTA PIVOTANTE FEITA NO MESMO MDF. A IDEIA É QUE A PORTA SE CAMUFLE EM MEIO AOS RIPADOS.

UTILIZAR TRANÇA ROSETA(VER IMAGEM NA PRANCHA 05 E DEIXAR A POSSIBILIDADE DE TRANCAR POR DENTRO;

MESA DO PLENÁRIO, ESTRUTURA PRINCIPAL EM GRANITO VIA LACTEA. INTERMANTE VAMOS FAZER DIVISÓRIAS PARA QUE CADA VEREADOR TENHA O SEU ESPAÇO. DIVISÓRIAS FEITAS EM MDF CINZA SAGRADO DURATEX;

RIPADO FEITO EM MDF CINZA SAGRADO DURATEX.

01 PLANTA BAIXA PLENÁRIO
ESC. 1/50

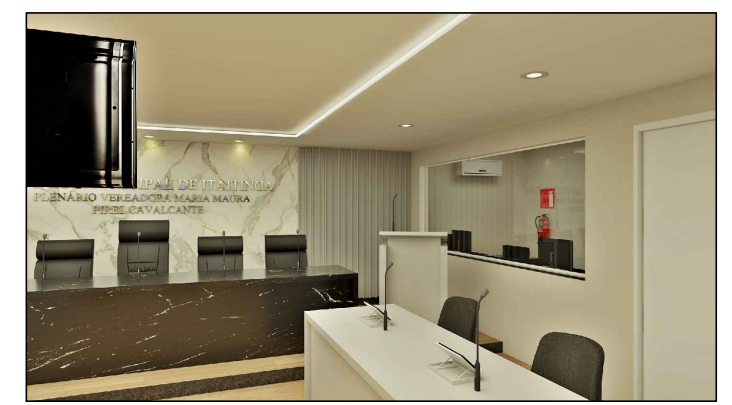

ANTES DO INÍCIO DE QUALQUER ETAPA, CONFERIR MEDIDAS NO LOCAL

	<p>DAF ENGENHARIA R. DESEMBARGADOR MOREIRA DA ROCHA, 500 FONE: (88)9.99738073/(88) 9.99325379 E-MAIL: daf.engenharia.a@gmail.com</p>	<p>ROSE ALCÂNTARA SÂMIA SOARES DESIGNERS DE INTERIORES QUALQUER DÚVIDA, ENTRAR EM CONTATO COM A DESIGNER, JAMAIS ALTERAR O PROJETO SEM AUTORIZAÇÃO.</p>	<p>CLIENTE CÂMARA MUNICIPAL DE ITAITINGA ENDEREÇO Av. Cel. Virgílio Távora, 1710 - Centro, Itaitinga - CE, 61880-000 DATA 05.07.2022</p>	<p>PROJETO PROJETO CORPORATIVO ETAPA PROJETO EXECUTIVO DESENHO SÂMIA SOARES</p>	<p>04 / 14</p>
--	--	---	--	---	----------------

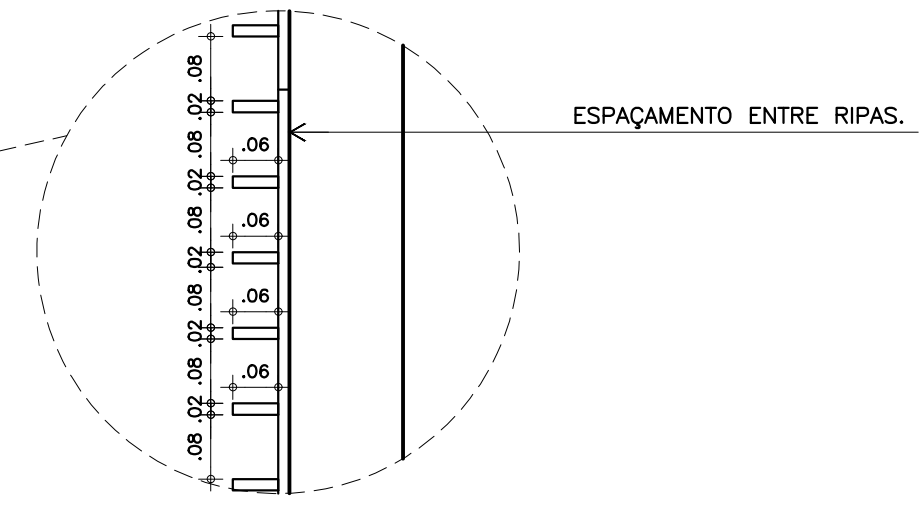
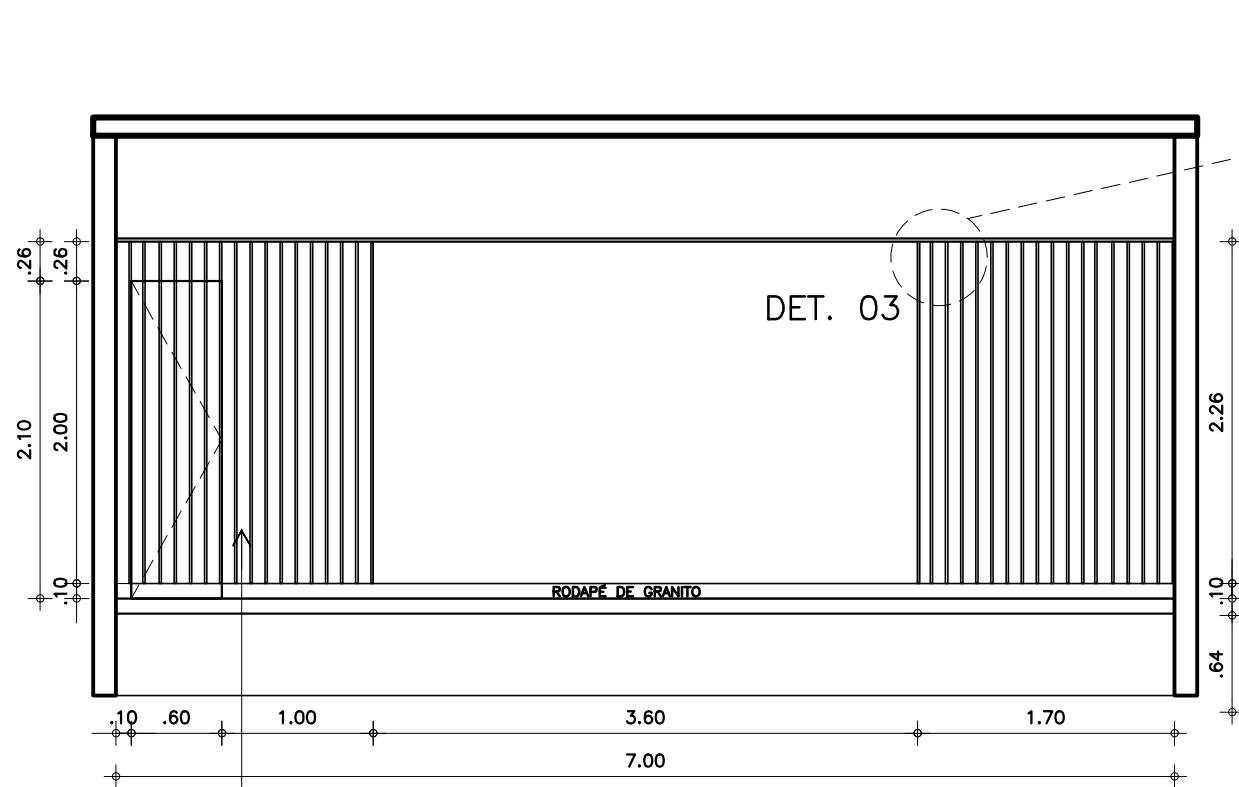

02 DET. 03 – RIPADO
ESC. 1/05

RIPADO FEITO EM MDF CINZA SAGRADO DURATEX. PORTA PIVOTANTE FEITA NO MESMO MDF. A IDEIA É QUE A PORTA SE CAMUFLE EM MEIO AOS RIPADOS.

01 ELEVÇÃO 01 – RIPADO
ESC. 1/50

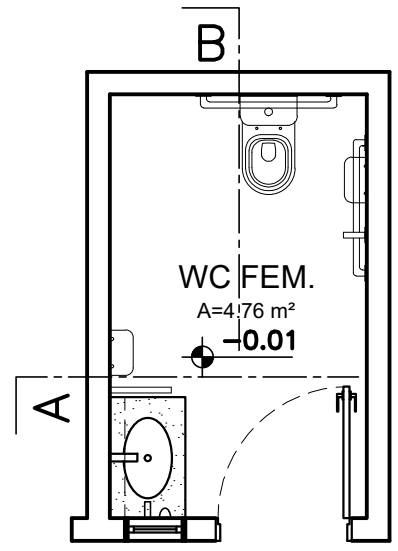

02 PLANTA BAIXA WC ACESSÍVEL
ESC. 1/50

ESPELHO INCLINAÇÃO DE 10° SEGUINDO A NORMA NBR 90-50 BASE EM MDF BRANCO FIXADA NA PAREDE;

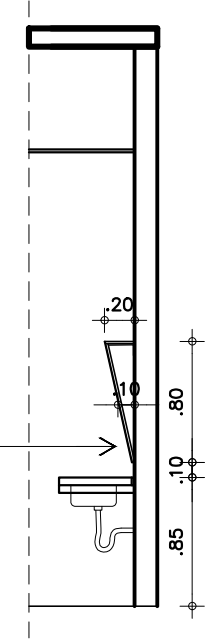

03 CORTE A
ESC. 1/50

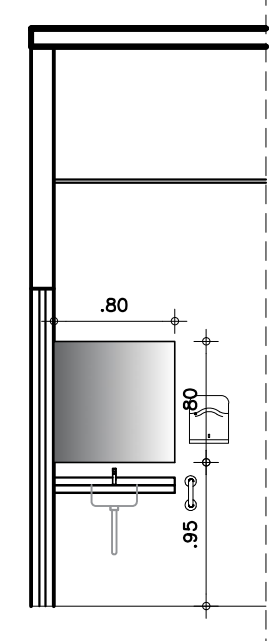

04 CORTE B
ESC. 1/50

ANTES DO INÍCIO DE QUALQUER ETAPA, CONFERIR MEDIDAS NO LOCAL



DAF ENGENHARIA
R. DESEMBARGADOR MOREIRA DA ROCHA, 500
FONE: (88)9.99738073/(88) 9.99325379
E-MAIL: daf.engenharia.a@gmail.com

ROSE ALCÂNTARA
SÂMIA SOARES
DESIGNERS DE INTERIORES
QUALQUER DÚVIDA, ENTRAR EM CONTATO COM A DESIGNER, JAMAIS ALTERAR O PROJETO SEM AUTORIZAÇÃO.

CLIENTE
CÂMARA MUNICIPAL DE ITAITINGA
ENDEREÇO
Av. Cel. Virgílio Távora, 1710 - Centro, Itaitinga - CE, 61880-000
DATA
05.07.2022

PROJETO
PROJETO CORPORATIVO
ETAPA
PROJETO EXECUTIVO
DESENHO
SÂMIA SOARES

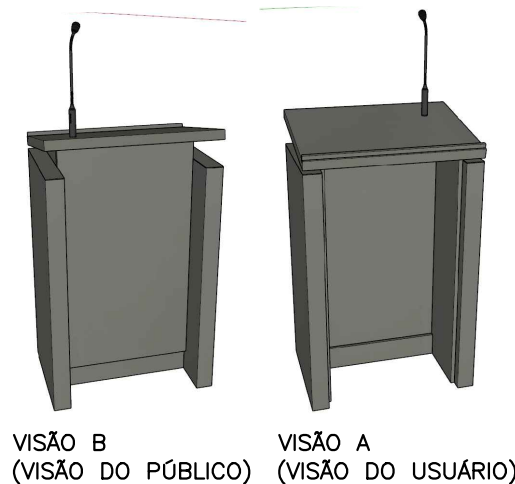
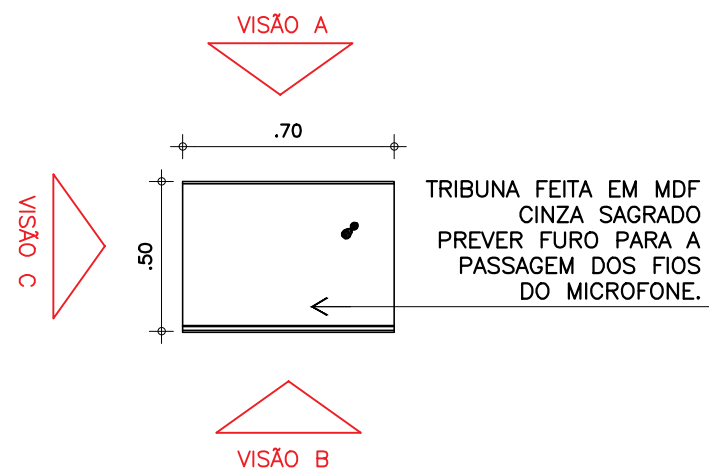

VISÃO B (VISÃO DO PÚBLICO) VISÃO A (VISÃO DO USUÁRIO)

BATENTE PARA ENCOSTAR FOLHAS DE PAPEL OU TABLET.

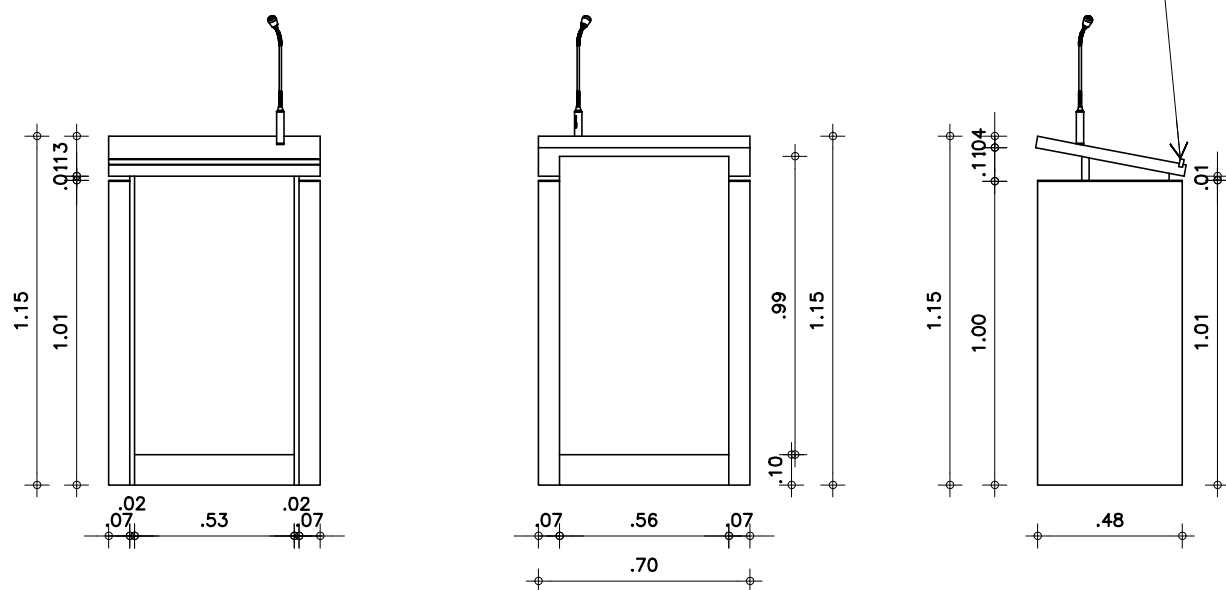

01 VISÃO A ESC. 1/50

02 VISÃO B ESC. 1/50

03 VISÃO C ESC. 1/50

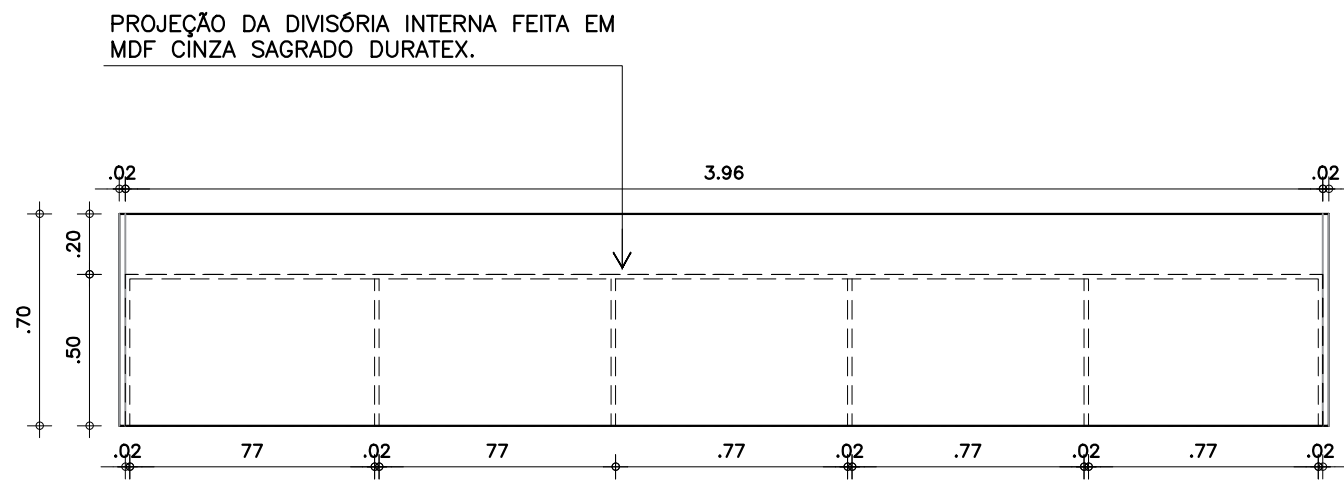

04 MESA PLENÁRIO – PLANTA BAIXA ESC. 1/50

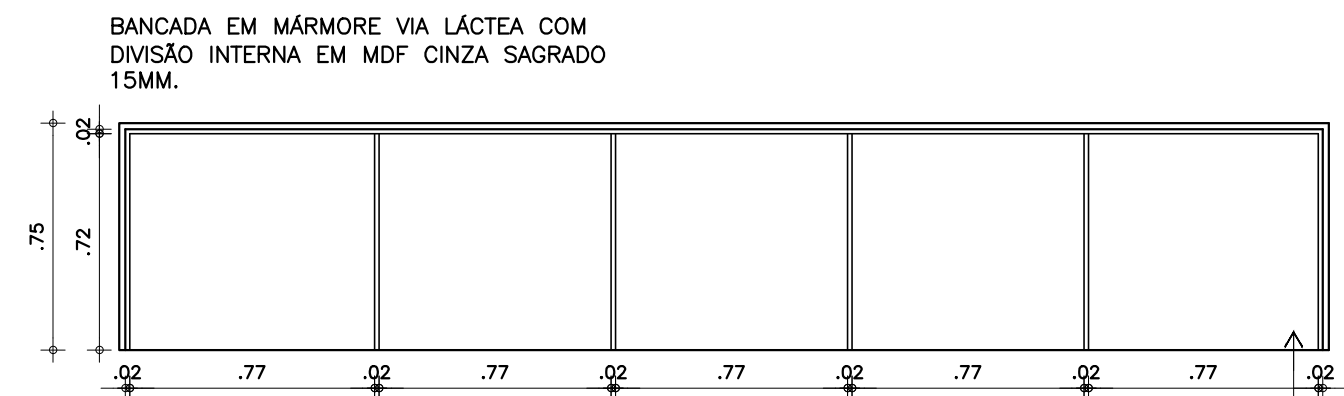

05 MESA PLENÁRIO – VISÃO A – INTERNA MARCENARIA ESC. 1/50

MESA PARA PLENÁRIO, BASE EM GRANITO VIA LÁCTEA, INTERNAMENTE VAMOS FAZER UMA MESA DE MDF CINZA SAGRADO QUE TEM COMO FUNÇÃO DIVIDIR O ESPAÇO DE CADA VEREADOR, ALÉM, DE AJUDAR A SUSTENTAR A MESA DE GRANITO.

ANTES DO INÍCIO DE QUALQUER ETAPA, CONFERIR MEDIDAS NO LOCAL



DAF ENGENHARIA
R. DESEMBARGADOR MOREIRA DA ROCHA, 500
FONE: (88)9.99738073/(88) 9.99325379
E-MAIL: daf.engenharia.a@gmail.com

ROSE ALCÂNTARA
SÂMIA SOARES
DESIGNERS DE INTERIORES
QUALQUER DÚVIDA, ENTRAR EM CONTATO COM A DESIGNER, JAMAIS ALTERAR O PROJETO SEM AUTORIZAÇÃO.

CLIENTE
CÂMARA MUNICIPAL DE ITAITINGA
ENDEREÇO
Av. Cel. Virgílio Távora, 1710 - Centro, Itaitinga - CE, 61880-000
DATA
05.07.2022

PROJETO
PROJETO CORPORATIVO
ETAPA
PROJETO EXECUTIVO
DESENHO
SÂMIA SOARES

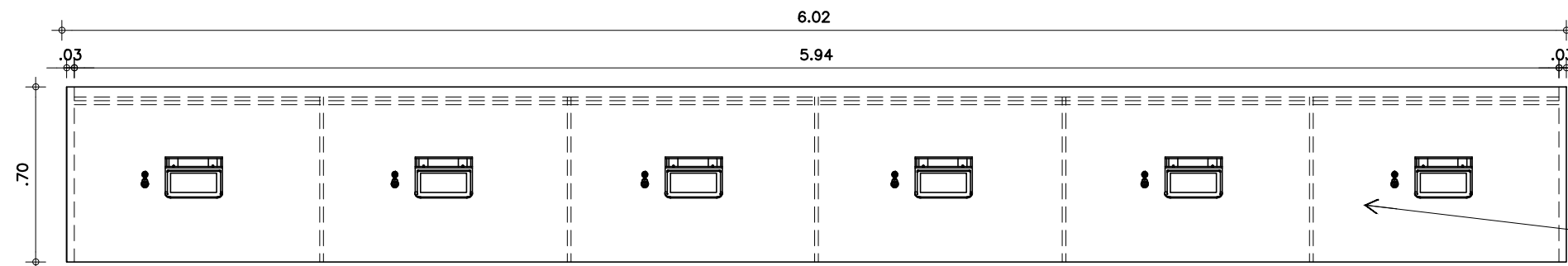

MESA PARA VEREADORES, FEITA EM MDF CINZA SAGRADO DURATEX, MONTANTES PRINCIPAIS DE 3CM E DIVISÓRIAS INTERNAS PARA VEREADORES COM MONTANTE DE 15MM.
PREVER FURO PARA PASSAGEM DE FIOS DOS MICROFONES E PARA O TABLET.

SUPOORTE DE TABLET EM ACRÍLICO PARA MODELO SAMSUNG A7 OU SUPERIOR;

01 MESA VEREADORES PLANTA BAIXA
ESC. 1/25

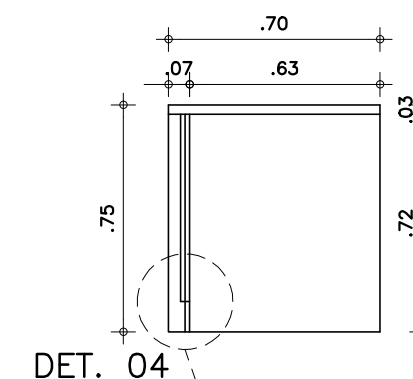
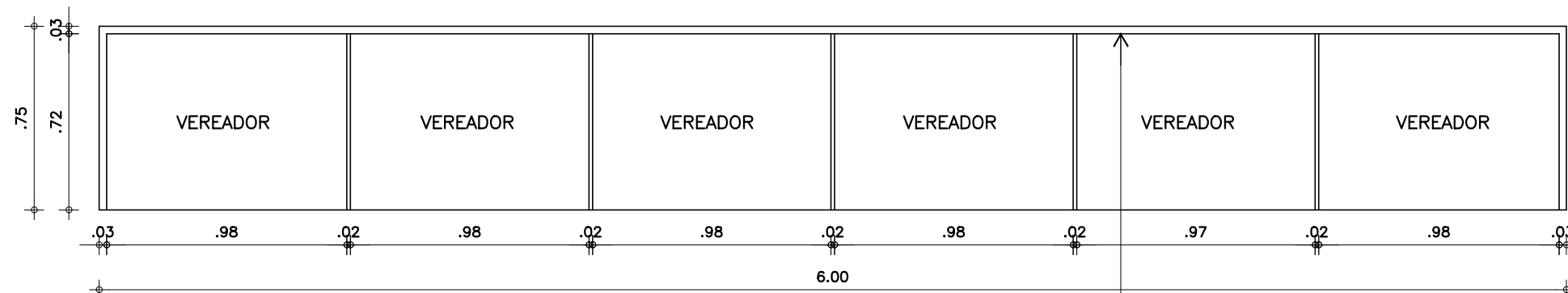

02 MESA VEREADORES VISTA B
ESC. 1/25

NA HORA DA MONTAGEM VER COMO VAI SER A MELHOR FORMA DE FAZER A PASSAGEM DOS FISO PARA MICROFONE E PARA O TABLET.

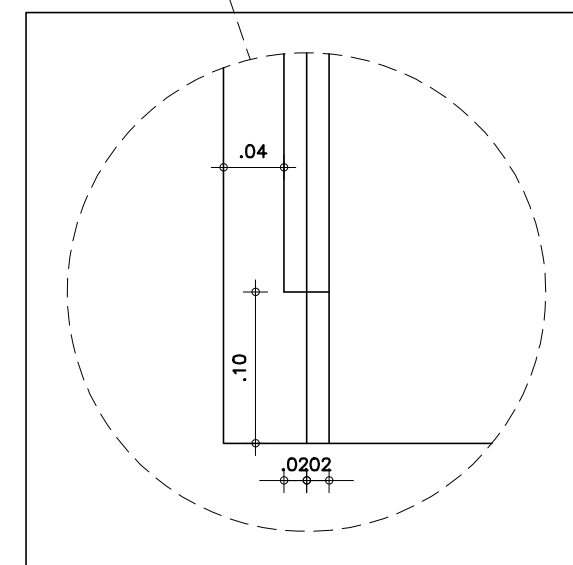
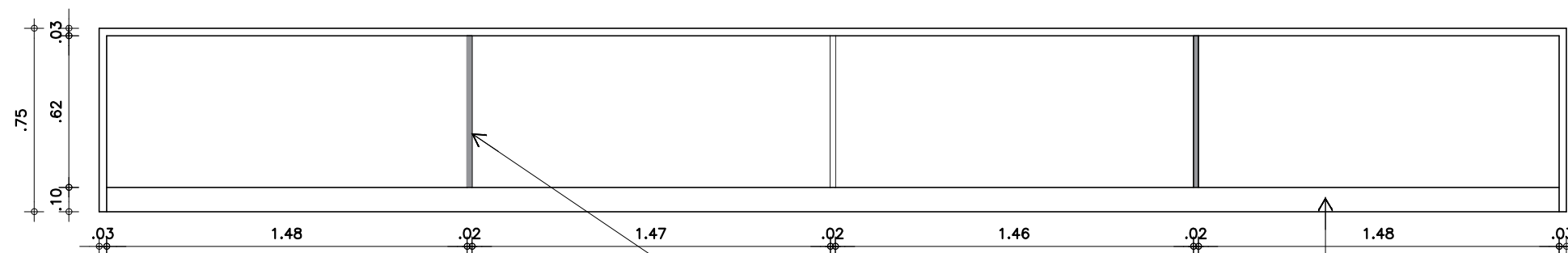

03 MESA VEREADORES VISTA B
ESC. 1/25

FILETE METÁLICO ACABAMENTO CROMADO POLIDO APLICADO NA MARCENARIA.

RECUO NA MARCENARIA VER DET. 04

ANTES DO INÍCIO DE QUALQUER ETAPA, CONFERIR MEDIDAS NO LOCAL



DAF ENGENHARIA
R. DESEMBARGADOR MOREIRA
DA ROCHA, 500
FONE: (88)9.99738073/(88)
9.99325379
E-MAIL:
daf.engenharia.a@gmail.com

ROSE ALCÂNTARA
SÂMIA SOARES

DESIGNERS DE INTERIORES

QUALQUER DÚVIDA, ENTRAR EM CONTATO
COM A DESIGNER, JAMAIS ALTERAR O PROJETO
SEM AUTORIZAÇÃO.

CLIENTE
CÂMARA MUNICIPAL DE ITAITINGA

ENDEREÇO
Av. Cel. Virgílio Távora, 1710 -
Centro, Itaitinga - CE, 61880-000
DATA
05.07.2022

PROJETO
PROJETO CORPORATIVO

ETAPA
PROJETO EXECUTIVO

DESENHO
SÂMIA SOARES

07
14

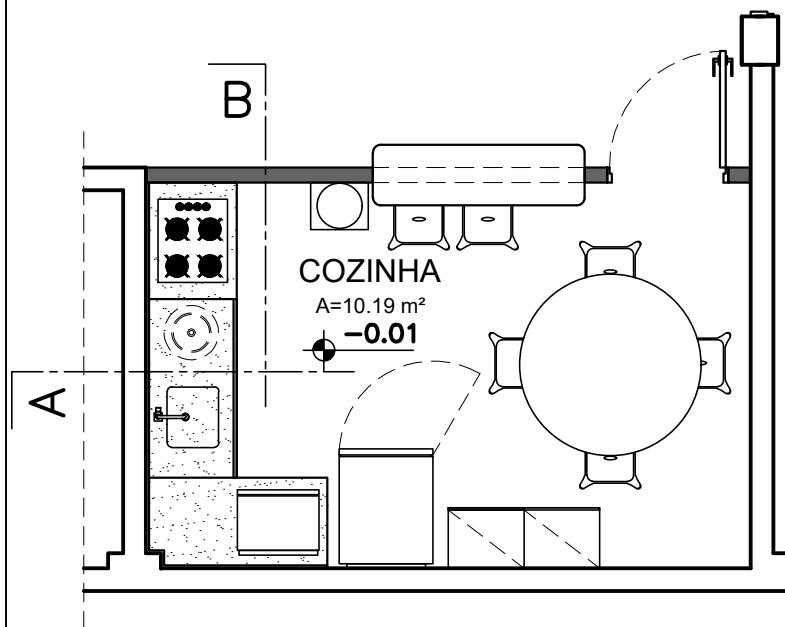

01 PLANTA BAIXA COZINHA
ESC. 1/50

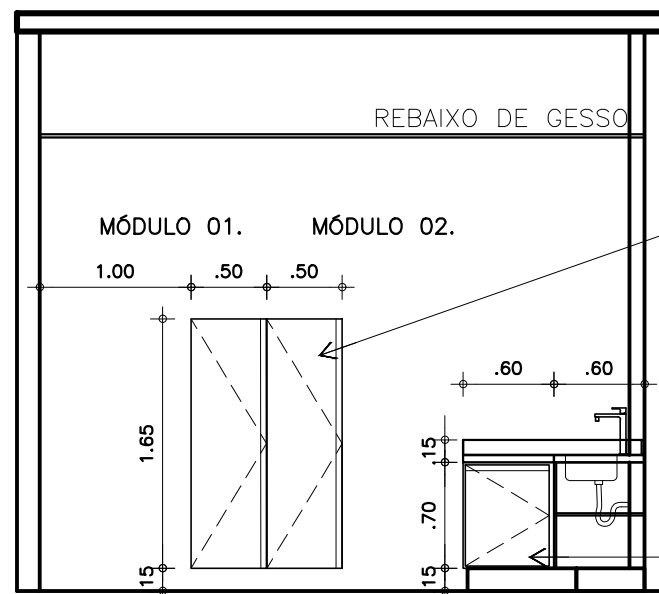

ARMÁRIO DIVIDIDO EM DOIS MÓDULOS. MÓDULO 01 - MATERIAIS DE LIMPEZA MÓDULO 02 - DESPENSEIRO MDF BRANCO, PUXADOR DO TIPO PERFIL DE ALUMÍNIO. É DE SUMA IMPORTÂNCIA QUE SEJAM MÓDULOS SEPARADOS P/ QUE NÃO HAJA CONTAMINAÇÃO.

ARMÁRIO INFERIOR EM MDF BRANCO NAVAL PUXADOR DO TIPO PERFIL DE ALUMÍNIO.

02 CORTE A
ESC. 1/50

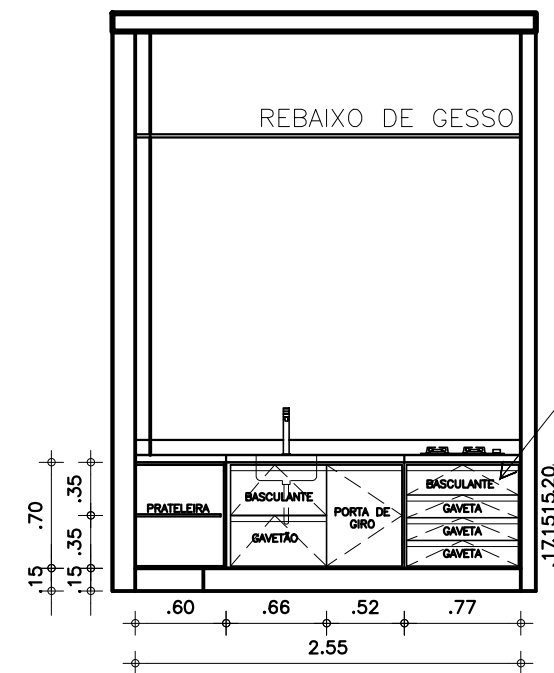

DEIXAMOS UMA PORTA BASCULANTE LOGO ABAIXO DO COOKTOP PARA MANUTENÇÃO DA TORNEIRA DO GÁS E TOMADA.

03 CORTE B
ESC. 1/50

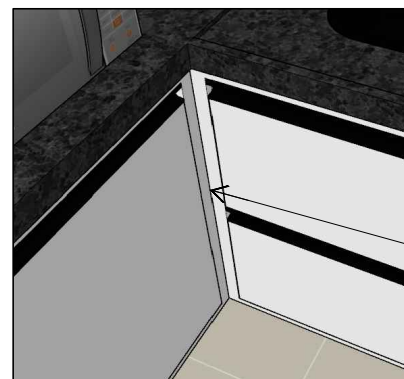
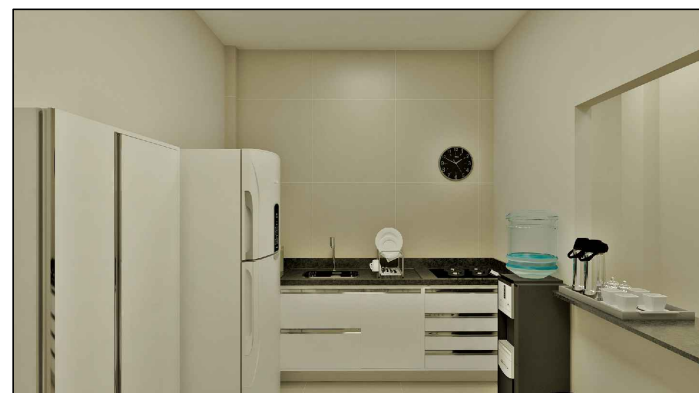

DETALHE IMPORTANTE, NÃO ESTAMOS APROVEITANDO O "L" DA BANCADA, NÃO EXISTE NECESSIDADE DE TANTOS ARMÁRIOS. MAS NESSE CANTO ESTAMOS USANDO OS MONTANTES COM 3CM PARA EVITAR QUE AS PORTAS BATAM UMA NA OUTRA AO ABRIR.

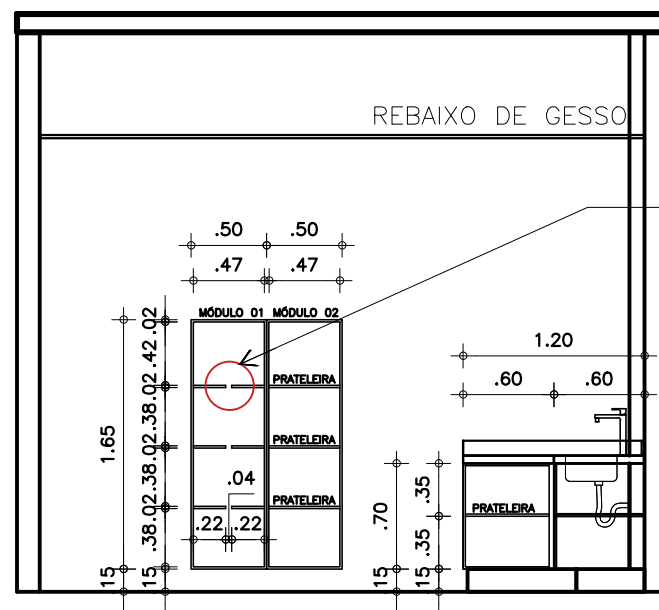

EXEMPLO DE COMO O CORTE NAS PRATELEIRAS DO MÓDULO 01 VÃO FUNCIONAR. PARA APOIO DE VASSOURA E RODO E MATERIAIS DE LIMPEZA.



04 CORTE C
ESC. 1/50

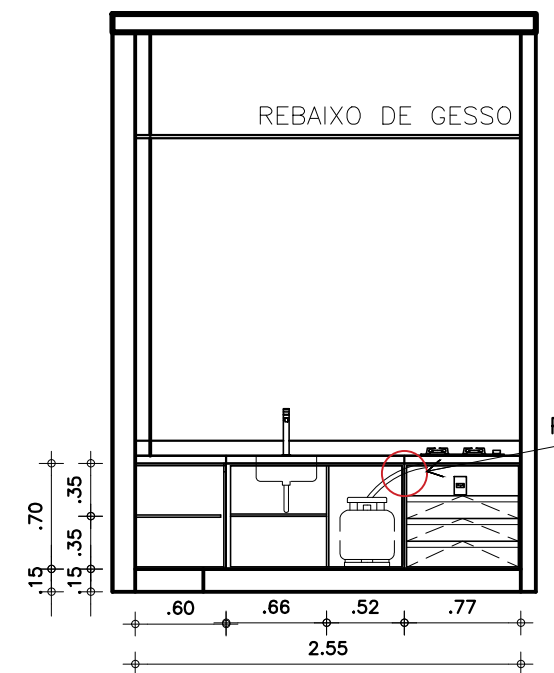

PREVER UM FURO PARA A CONEXÃO DO GÁS AO COOKTOP.

05 CORTE D
ESC. 1/50

ANTES DO INÍCIO DE QUALQUER ETAPA, CONFERIR MEDIDAS NO LOCAL



DAF ENGENHARIA
R. DESEMBARGADOR MOREIRA
DA ROCHA, 500
FONE: (88)9.99738073/(88)
9.99325379
E-MAIL:
daf.engenharia.a@gmail.com

ROSE ALCÂNTARA
SÂMIA SOARES

DESIGNERS DE INTERIORES

QUALQUER DÚVIDA, ENTRAR EM CONTATO
COM A DESIGNER, JAMAIS ALTERAR O PROJETO
SEM AUTORIZAÇÃO.

CLIENTE
CÂMARA MUNICIPAL DE ITAITINGA

ENDEREÇO
Av. Cel. Virgílio Távora, 1710 -
Centro, Itaitinga - CE, 61880-000
DATA
05.07.2022

PROJETO
PROJETO CORPORATIVO

ETAPA
PROJETO EXECUTIVO

DESENHO
SÂMIA SOARES

MATERIAIS

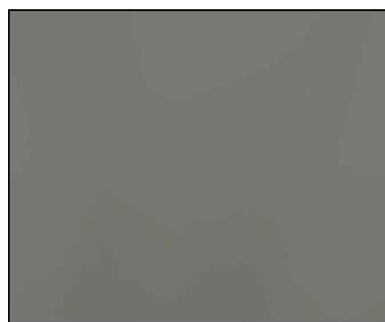

PAINEL RIPADO EM MDF CINZA SAGRADO DURATEX, NA ÁREA DA COLUNA PREENCHER COM A PRÓPRIA MARCENARIA.

PAINEL PARA TELEVISÃO EM MDF CARVALHO ETERNO DURATEX
MESA DE TRABALHO EM MDF CARVALHO ETERNO PREVER CALHA PARA PASSAGEM DE FIOS E TOMADA EMBUTIDA NO MEIO DA MESA.

ARMÁRIO INFERIOR COM GAVETAS
PUXADOR DO TIPO CAVA NA MARCENARIA
BASE EM MDF CINZA SAGRADO E TAMPO EM MDF CARVALHO ETERNO DURATEX.

UTILIZAMOS A MARCENARIA PARA CRIAR UM PAINEL QUE VAI ESCONDER OS DENTES DA PAREDE. PAINEL EM MDF CINZA SAGRADO DURATEX E PRATELEIRAS EM MDF CARVALHO ETERNO DURATEX.

PARA DESFARÇAR ESSA COLUNA
FIZEMOS UM ESTRUTURA POR TRAZ DO PAINEL RIPADO, DEIXANDO ALINHADO.
PAINEL RIPADO EM MDF CINZA SAGRADO DURATEX

PERFIL DE LED EMBUTIDO NO RIPADO

ARMÁRIO INFERIOR FIXO
EM MDF CINZA SAGRADO DURATEX E
TAMPO EM MDF CARVALHO ETERNO DURATEX;

PAINEL RIPADO EM MDF CINZA SAGRADO DURATEX;

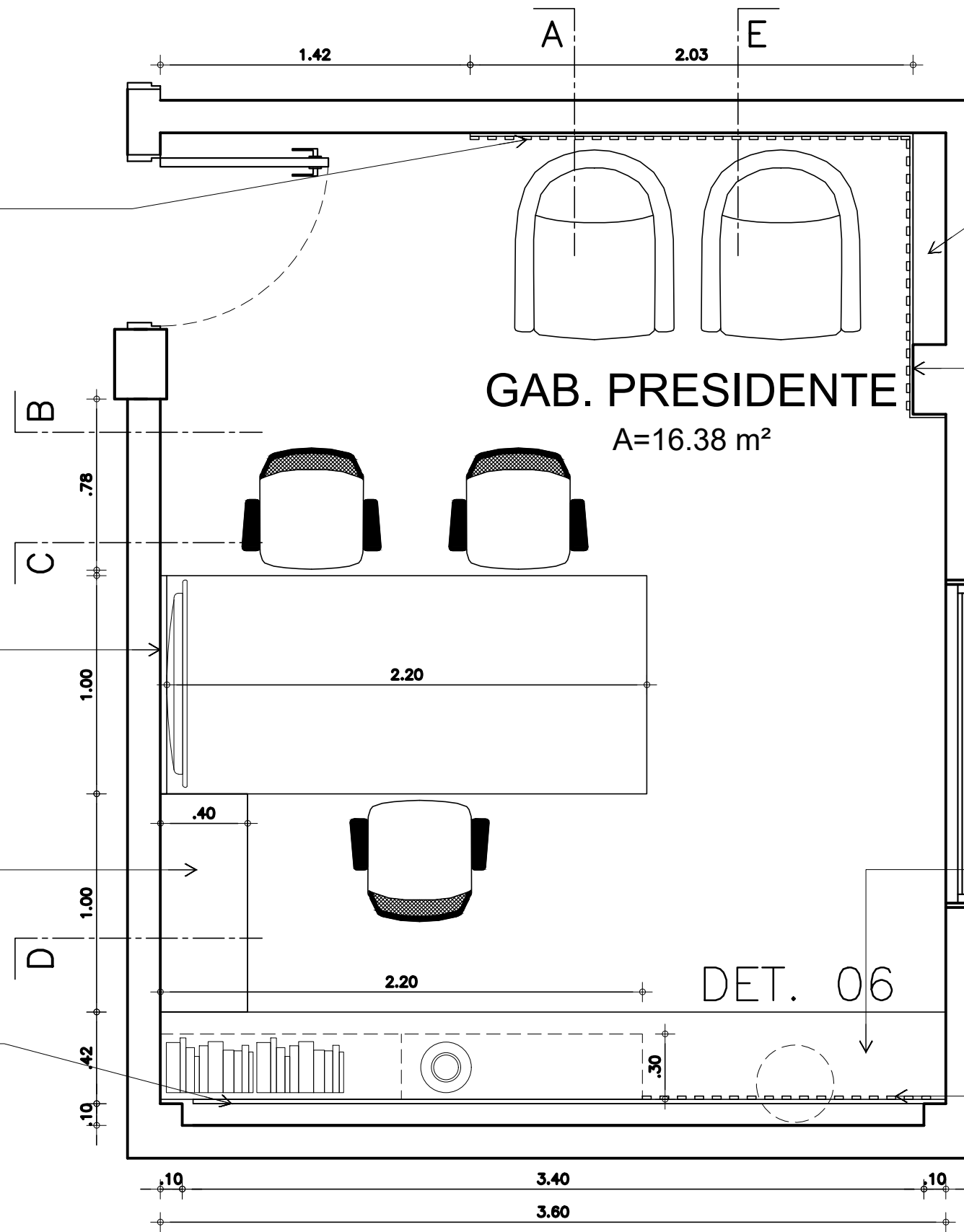

GAB. PRESIDENTE

A=16.38 m²

DET. 06

ANTES DO INÍCIO DE QUALQUER ETAPA, CONFERIR MEDIDAS NO LOCAL

01 PLANTA BAIXA SALA PRESIDENTE

ESC. 1/25



DAF ENGENHARIA
R. DESEMBARGADOR MOREIRA
DA ROCHA, 500
FONE: (88)9.99738073/(88)
9.99325379
E-MAIL:
daf.engenharia.a@gmail.com

ROSE ALCÂNTARA
SÂMIA SOARES

DESIGNERS DE INTERIORES

QUALQUER DÚVIDA, ENTRAR EM CONTATO
COM A DESIGNER, JAMAIS ALTERAR O PROJETO
SEM AUTORIZAÇÃO.

CLIENTE
CÂMARA MUNICIPAL DE ITAITINGA
ENDEREÇO
Av. Cel. Virgílio Távora, 1710 -
Centro, Itaitinga - CE, 61880-000
DATA
05.07.2022

PROJETO
PROJETO CORPORATIVO
ETAPA
PROJETO EXECUTIVO
DESENHO
SÂMIA SOARES

09
14

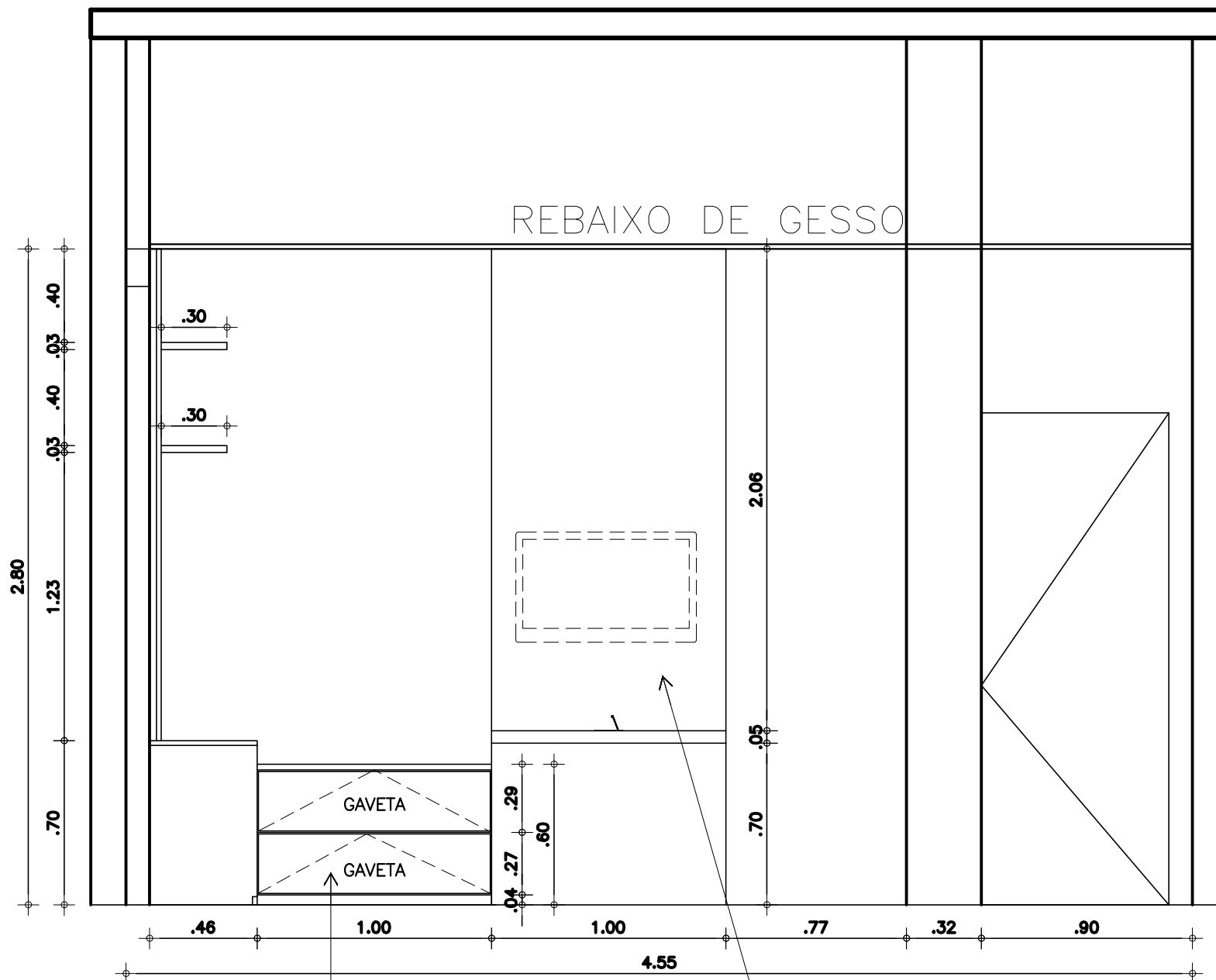

01 CORTE A
ESC. 1/25

ARMÁRIO INFERIOR COM GAVETAS
PUXADOR DO TIPO CAVA NA MARCENARIA
BASE EM MDF CINZA SAGRADO E TAMPO
EM MDF CARVALHO ETERNO DURATEX.

PAINEL PARA TELEVISÃO EM MDF
CARVALHO ETERNO DURATEX
MESA DE TRABALHO EM MDF CARVALHO
ETERNO PREVER CALHA PARA PASSAGEM DE
FIOS E TOMADA EMBUTIDA NO MEIO DA
MESA.

PREVER CORTE DAS TOMADAS DA PAREDE
NO PAINEL DE TV PARA FACILITAR O
ACESSO E CONEXÃO COM A TELEVISÃO.

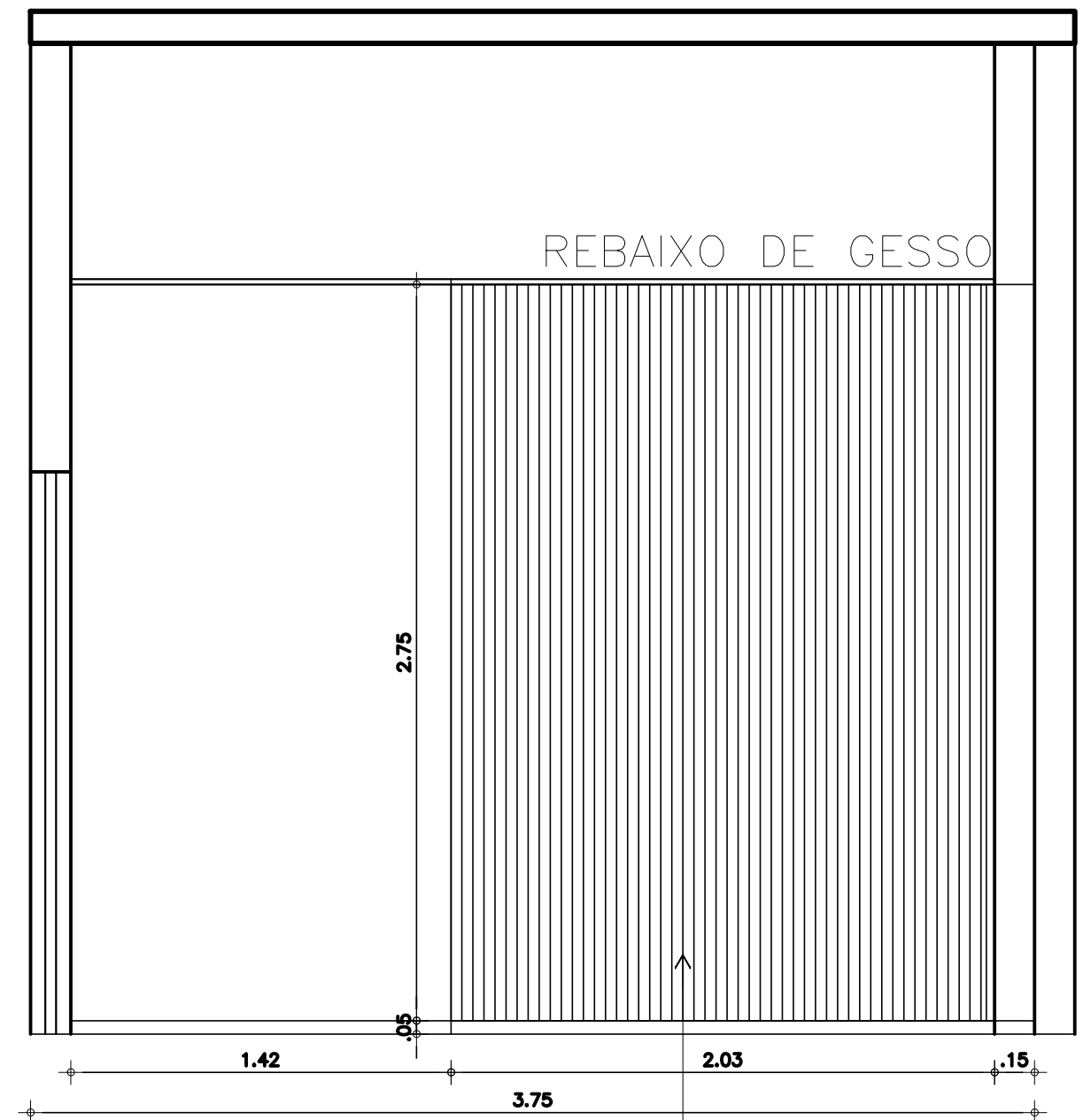

02 CORTE B
ESC. 1/25

PAINEL RIPADO EM MDF
CINZA SAGRADO DURATEX;

ANTES DO INÍCIO DE QUALQUER ETAPA, CONFERIR MEDIDAS NO LOCAL



DAF ENGENHARIA
R. DESEMBARGADOR MOREIRA
DA ROCHA, 500
FONE: (88)9.99738073/(88)
9.99325379
E-MAIL:
daf.engenharia.a@gmail.com

ROSE ALCÂNTARA
SÂMIA SOARES

DESIGNERS DE INTERIORES

QUALQUER DÚVIDA, ENTRAR EM CONTATO
COM A DESIGNER, JAMAIS ALTERAR O PROJETO
SEM AUTORIZAÇÃO.

CLIENTE
CÂMARA MUNICIPAL DE ITAITINGA
ENDEREÇO
Av. Cel. Virgílio Távora, 1710 -
Centro, Itaitinga - CE, 61880-000
DATA
05.07.2022

PROJETO
PROJETO CORPORATIVO
ETAPA
PROJETO EXECUTIVO
DESENHO
SÂMIA SOARES

10
14

PRATELEIRAS FIXADAS POR MEIO DE PINO INVISÍVEL NO PAINEL DE MDF.

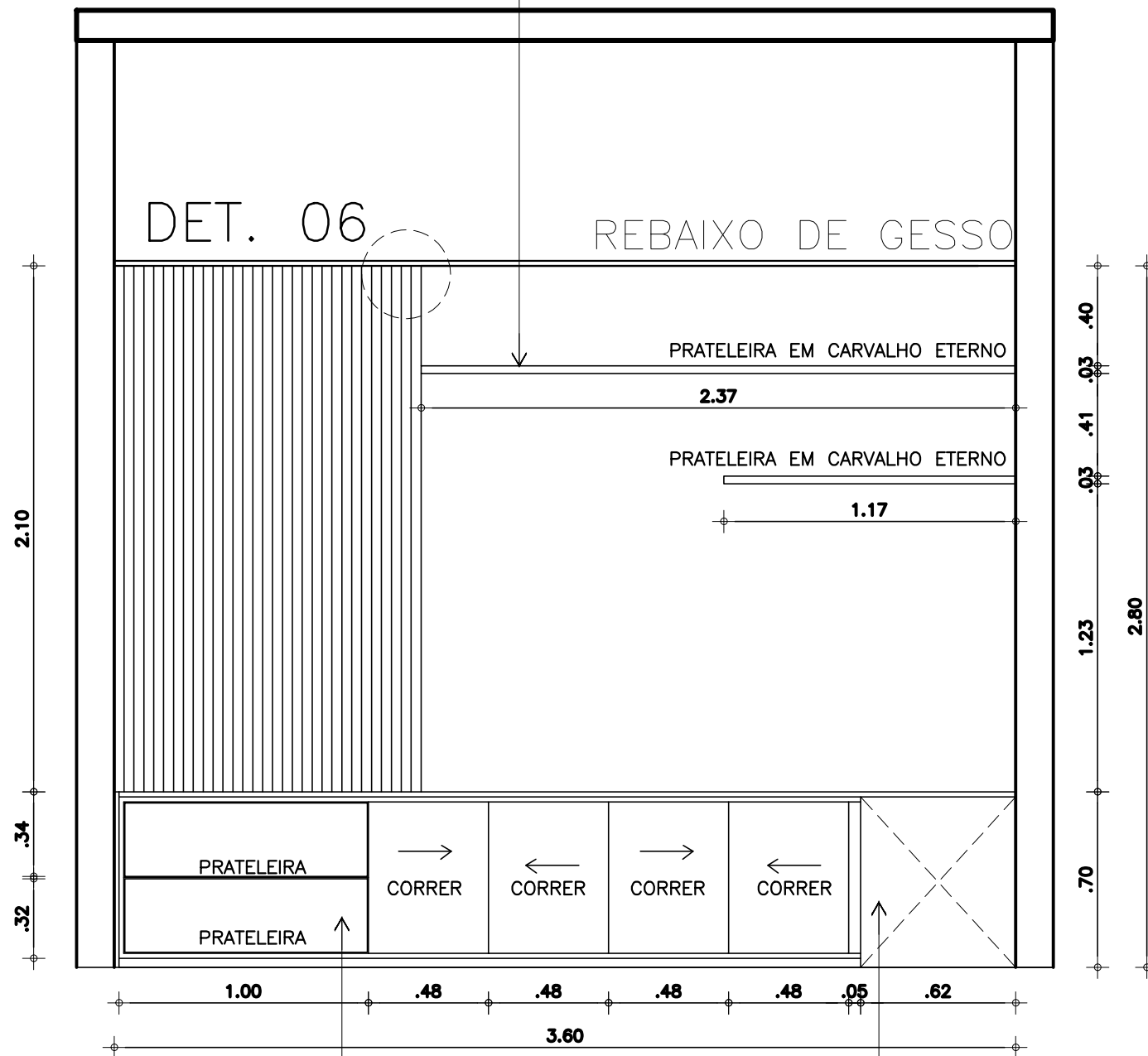

01 CORTE D
ESC. 1/25

ARMÁRIO INFERIOR FIXO
EM MDF CINZA SAGRADO DURATEX E
TAMPO EM MDF CARVALHO ETERNO
DURATEX;
ÁREA DE NICHOS, 4 PORTAS DESLIZANTES.

ÁREA DE FECHAMENTO
EM MDF.

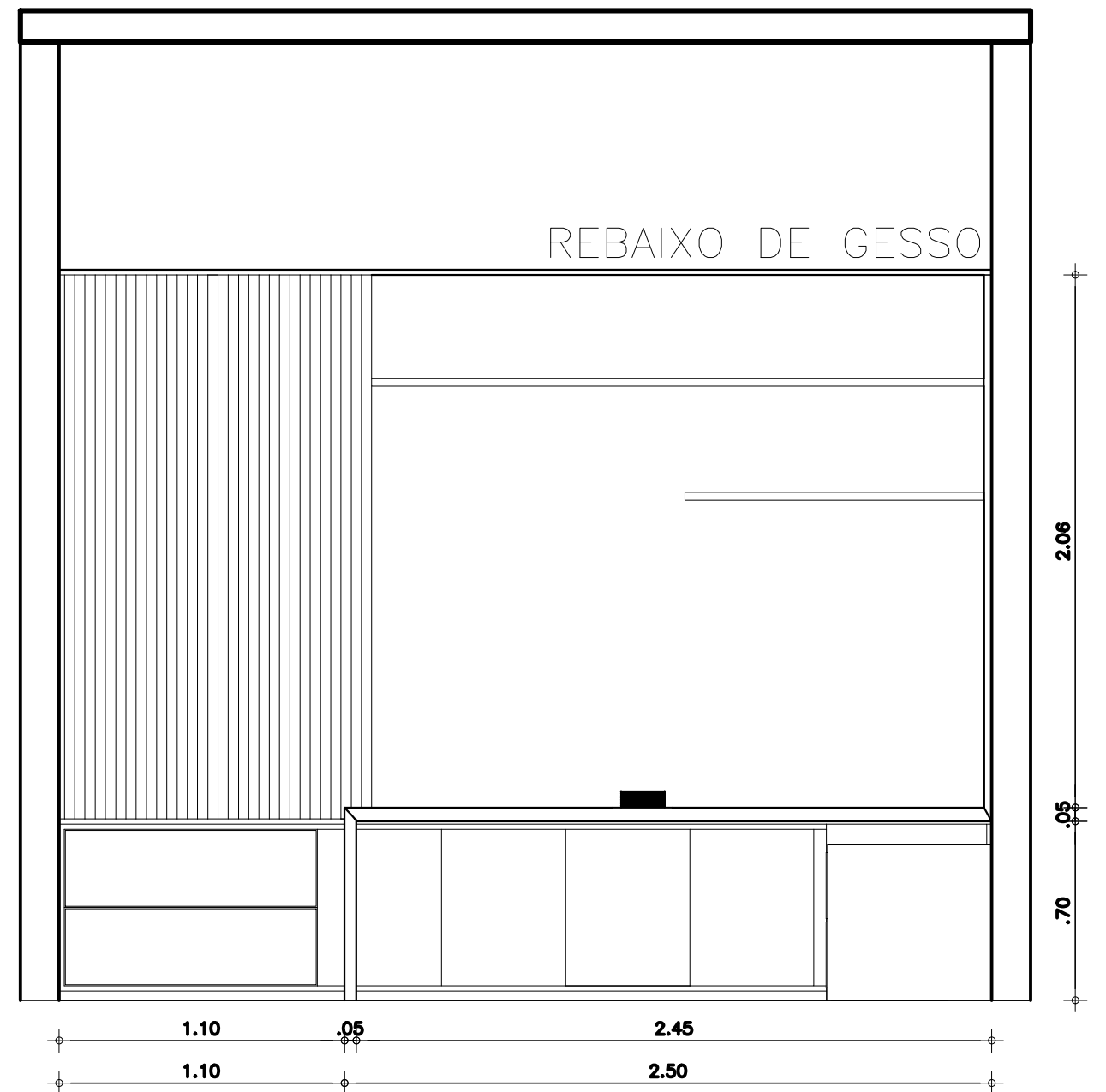

02 CORTE C
ESC. 1/25

ANTES DO INÍCIO DE QUALQUER ETAPA, CONFERIR MEDIDAS NO LOCAL



DAF ENGENHARIA
R. DESEMBARGADOR MOREIRA
DA ROCHA, 500
FONE: (88)9.99738073/(88)
9.99325379
E-MAIL:
daf.engenharia.a@gmail.com

ROSE ALCÂNTARA
SÂMIA SOARES

DESIGNERS DE INTERIORES

QUALQUER DÚVIDA, ENTRAR EM CONTATO
COM A DESIGNER, JAMAIS ALTERAR O PROJETO
SEM AUTORIZAÇÃO.

CLIENTE

CÂMARA MUNICIPAL DE ITAITINGA

ENDEREÇO

Av. Cel. Virgílio Távora, 1710 -
Centro, Itaitinga - CE, 61880-000

DATA

05.07.2022

PROJETO

PROJETO CORPORATIVO

ETAPA

PROJETO EXECUTIVO

DESENHO

SÂMIA SOARES

11
14

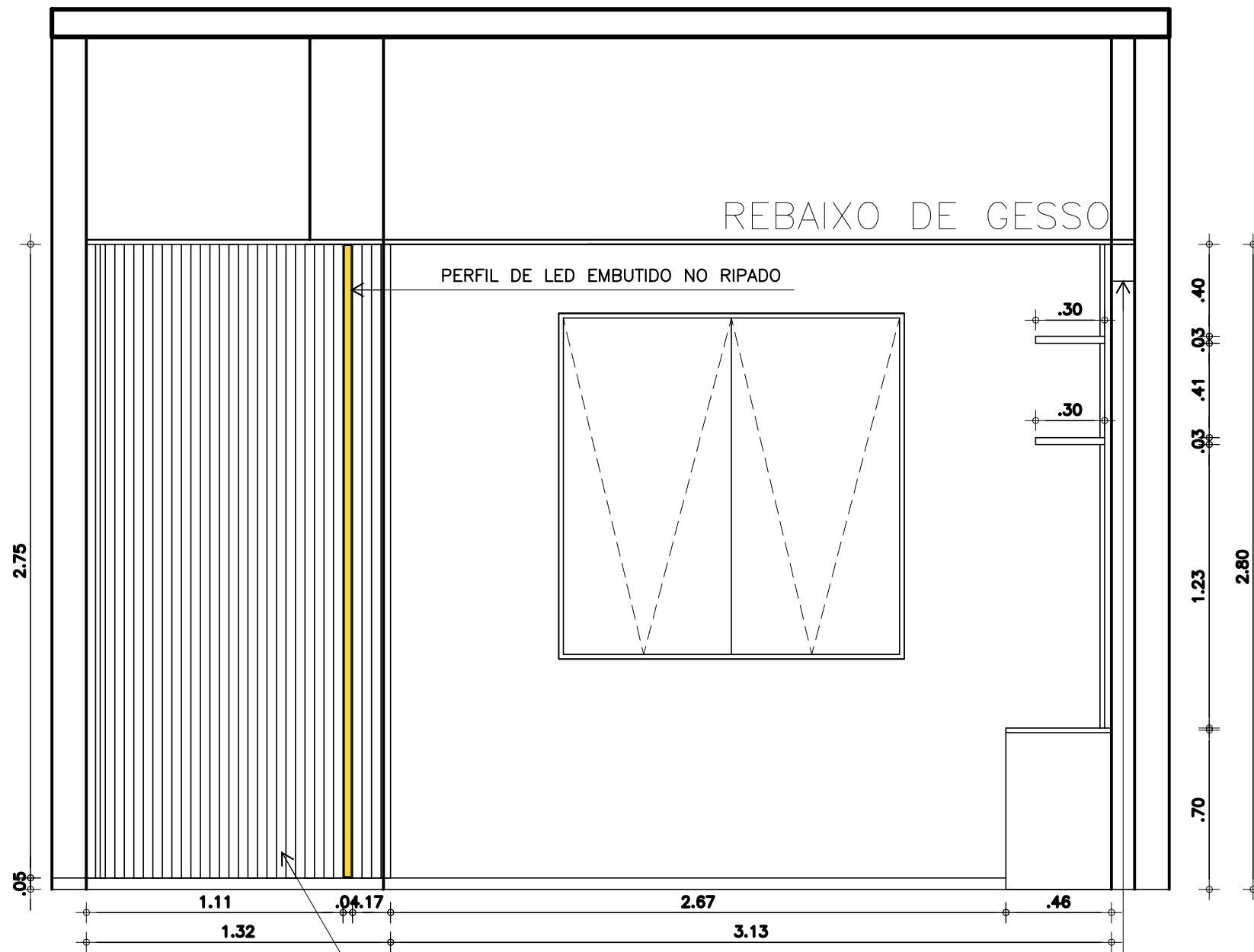

01 CORTE E
ESC. 1/25

PAINEL RIPADO EM MDF CINZA SAGRADO DURATEX, NA ÁREA DA COLUNA PREENCHER A COLUNA COM A PRÓPRIA MARCENARIA.

ESPAÇAMENTO DAS RIPAS NOS DOIS PAINÉIS.

02 DET.06
ESC. 1/5



PUXADOR DO TIPO CAVA NA MARCENARIA EM TODAS AS PORTAS;

UTILIZAMOS A MARCENARIA PARA CRIAR UM PAINEL QUE VAI ESCONDER OS DENTES DA PAREDE. PAINEL EM MDF CINZA SAGRADO DURATEX E PRATELEIRAS EM MDF CARVALHO ETERNO DURATEX.

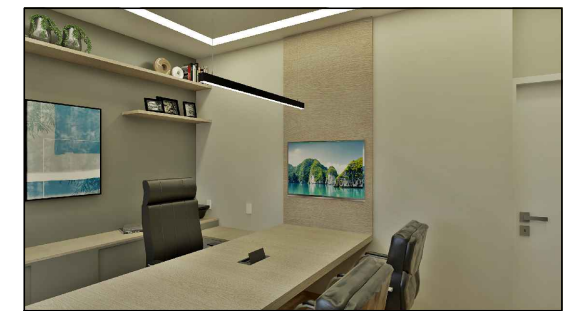
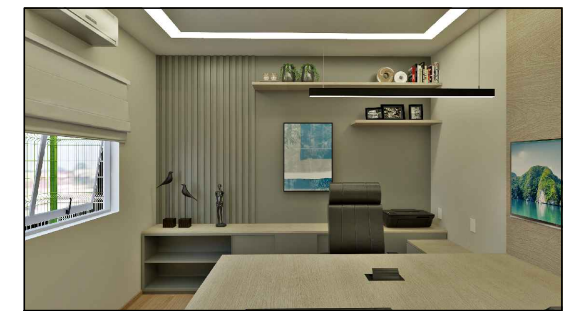
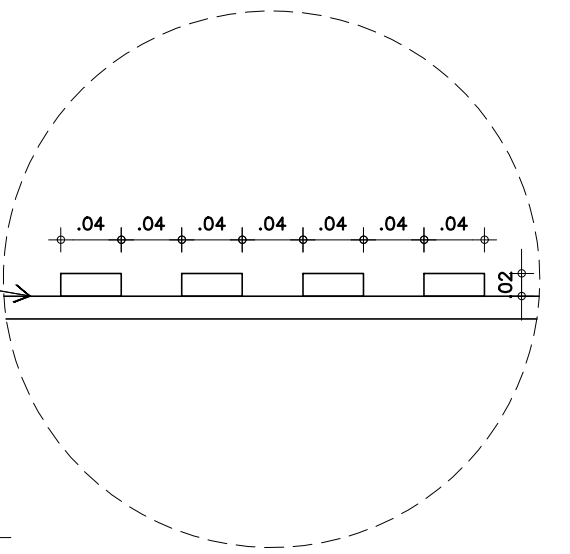

ANTES DO INÍCIO DE QUALQUER ETAPA, CONFERIR MEDIDAS NO LOCAL



DAF ENGENHARIA
R. DESEMBARGADOR MOREIRA
DA ROCHA, 500
FONE: (88)9.99738073/(88)
9.99325379
E-MAIL:
daf.engenharia.a@gmail.com

ROSE ALCÂNTARA
SÂMIA SOARES

DESIGNERS DE INTERIORES

QUALQUER DÚVIDA, ENTRAR EM CONTATO
COM A DESIGNER, JAMAIS ALTERAR O PROJETO
SEM AUTORIZAÇÃO.

CLIENTE
CÂMARA MUNICIPAL DE ITAITINGA

ENDEREÇO
Av. Cel. Virgílio Távora, 1710 -
Centro, Itaitinga - CE, 61880-000
DATA
05.07.2022

PROJETO
PROJETO CORPORATIVO

ETAPA
PROJETO EXECUTIVO

DESENHO
SÂMIA SOARES

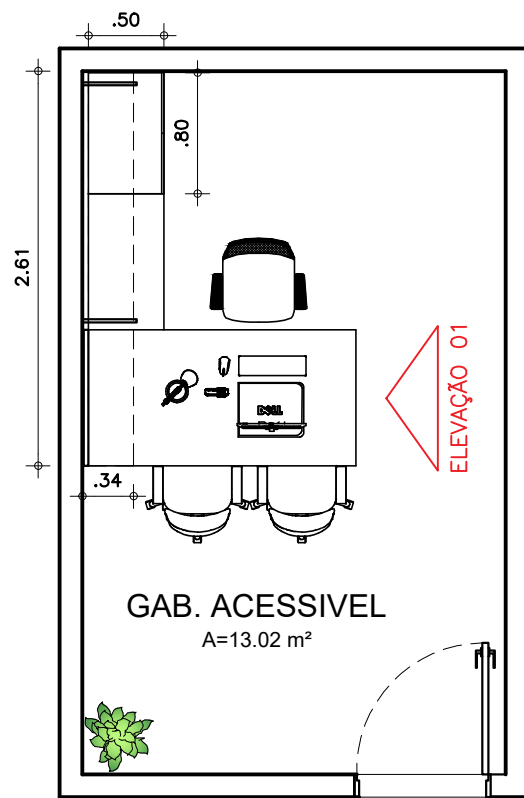

01 PLANTA BAIXA
ESC. 1/50

PAINEL DE TV COMEÇANDO DA MESA DE TRABALHO E FINALIZANDO NO FORRO DE GESSO. PREVER O CORTE NO PAINEL PARA DEIXAR AS TOMADAS PARA A TV COM FÁCIL ACESSO.

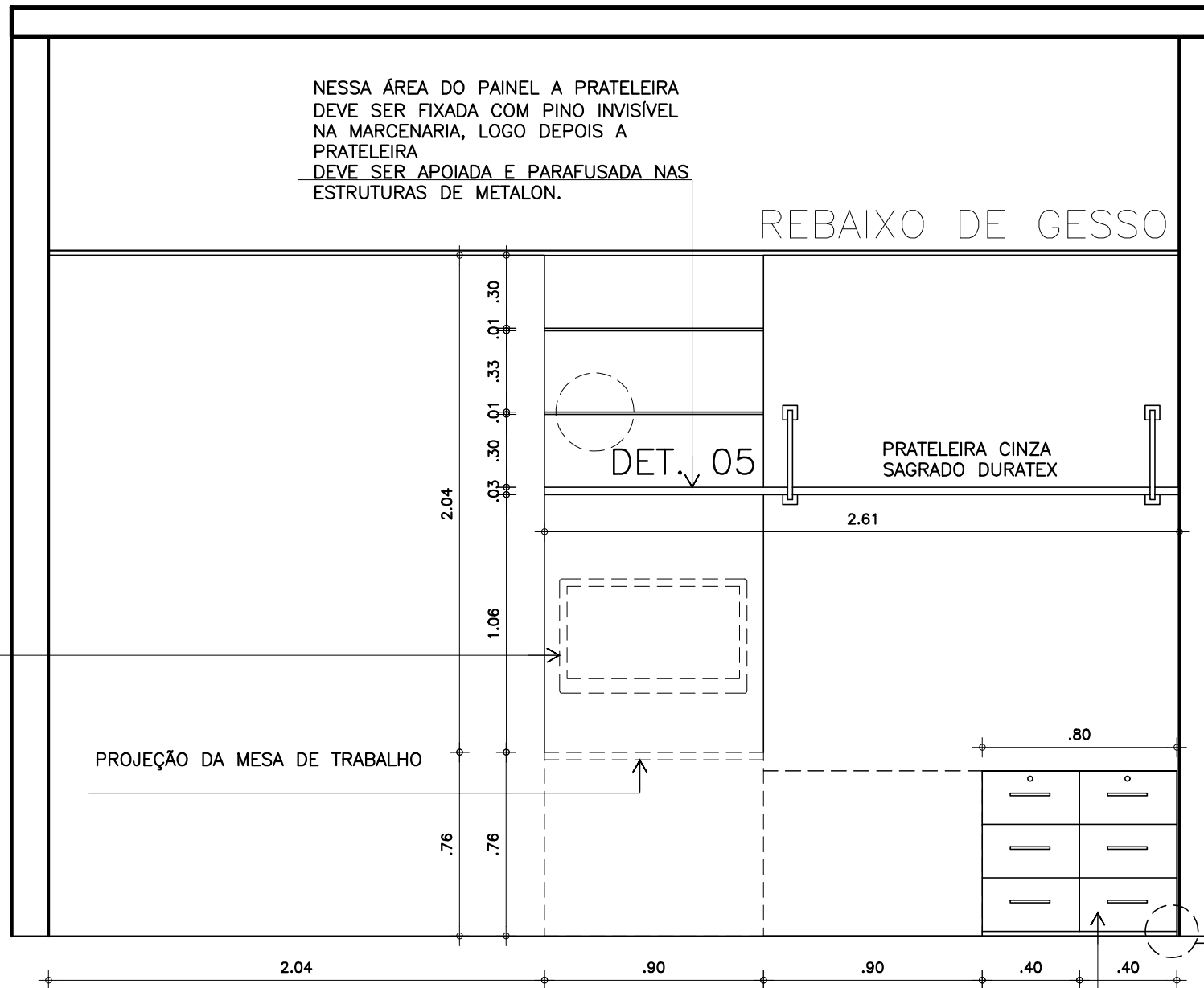

02 ELEVAÇÃO 01
ESC. 1/25

BIT DE 1CM FEITO NO PAINEL. VER ESPAÇAMENTO DETALHADO NA VISTA 01.

03 DET. 05
SEM ESCALA

GAVETEIRO COM 6 GAVETAS, AS DUAS PRIMEIRAS COM CHAVE, PUXADOR A DEFINIR.
MDF CARVALHO HANÖVER DURATEX
PREVER SAPATAS REGULADORAS DE ALTURA NA BASE DO MÓVEL.
MEDIDAS DELE (LXHP): 80X67X50CM

ESTRUTURA EM METALON 20X20MM
PARAFUSADA NA PAREDE
PINTADA COM PINTURA AUTOMTIVA NA COR PRETA. MEDIDAS EXTERNAS 35 DE PROFUNDIDADE E 37 DE ALTURA.
QUANTIDADE: 02

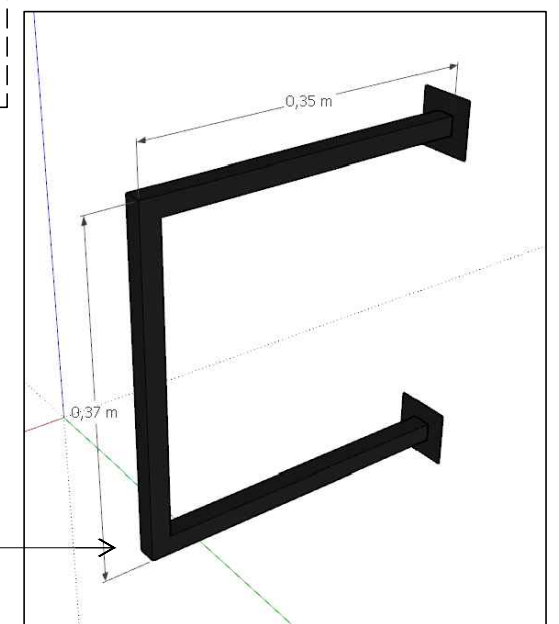
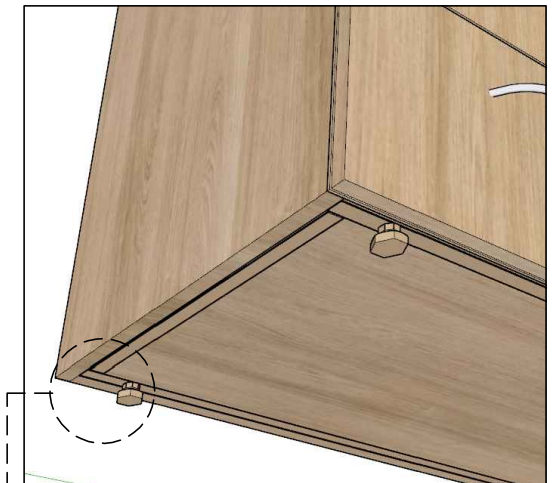
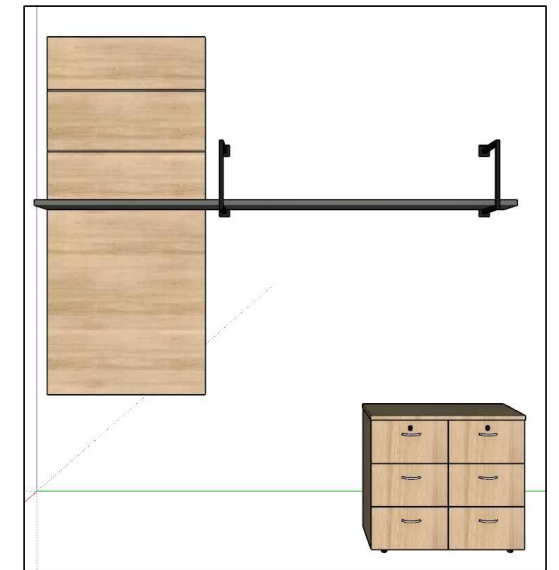

ANTES DO INÍCIO DE QUALQUER ETAPA, CONFERIR MEDIDAS NO LOCAL



DAF ENGENHARIA
R. DESEMBARGADOR MOREIRA
DA ROCHA, 500
FONE: (88)9.99738073/(88)
9.99325379
E-MAIL:
daf.engenharia.a@gmail.com

ROSE ALCÂNTARA
SÂMIA SOARES

DESIGNERS DE INTERIORES

QUALQUER DÚVIDA, ENTRAR EM CONTATO
COM A DESIGNER, JAMAIS ALTERAR O PROJETO
SEM AUTORIZAÇÃO.

CLIENTE
CÂMARA MUNICIPAL DE ITAITINGA

ENDEREÇO
Av. Cel. Virgílio Távora, 1710 -
Centro, Itaitinga - CE, 61880-000
DATA
05.07.2022

PROJETO
PROJETO CORPORATIVO

ETAPA
PROJETO EXECUTIVO

DESENHO
SÂMIA SOARES

13
14

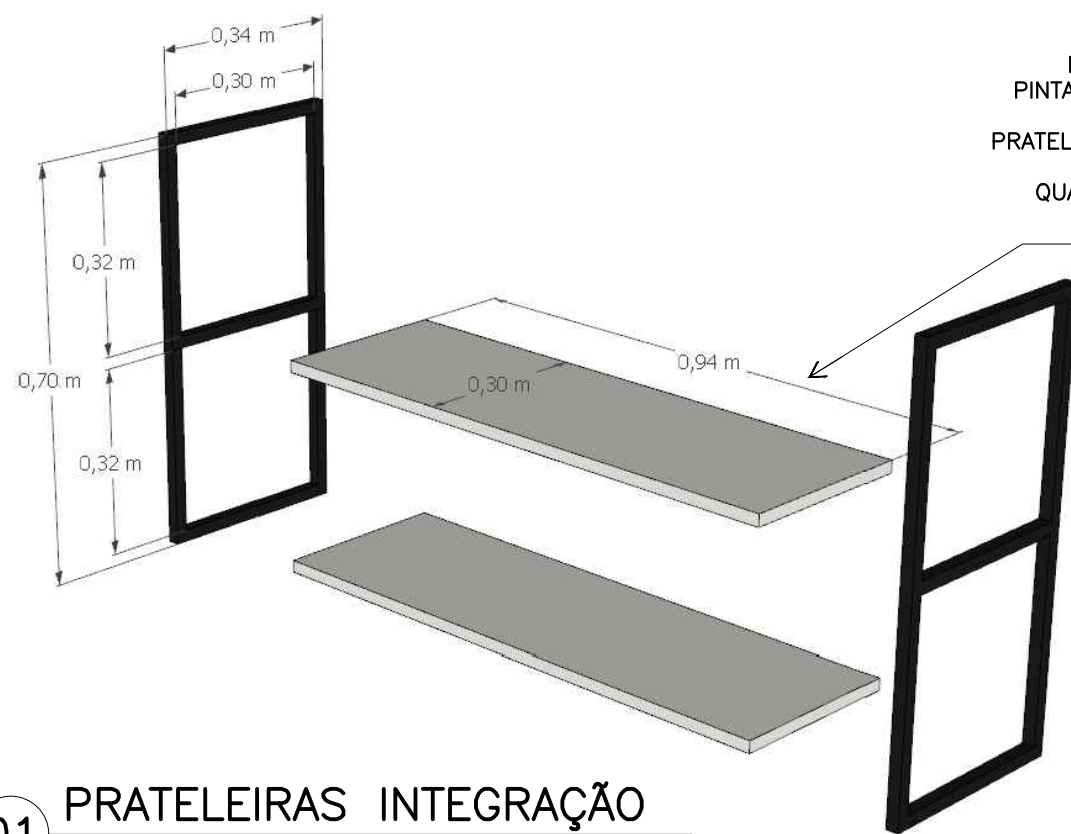

PRATELEIRA INTEGRAÇÃO
 ESTRUTURA EM METALON 20X20MM
 MEDIDAS EXTERNAS: 70X34CM (HXP)
 PINTADO COM TINTA AUTOMOTIVA NA COR
 PRETA, ACABAMENTO FOSCO.
 PRATELEIRA EM MDF NA COR CRISTAL 2CM
 MEDINDO 94X30CM
 QUANTIDADE DE PEÇAS COMPLETAS: 07
 UNIDADES

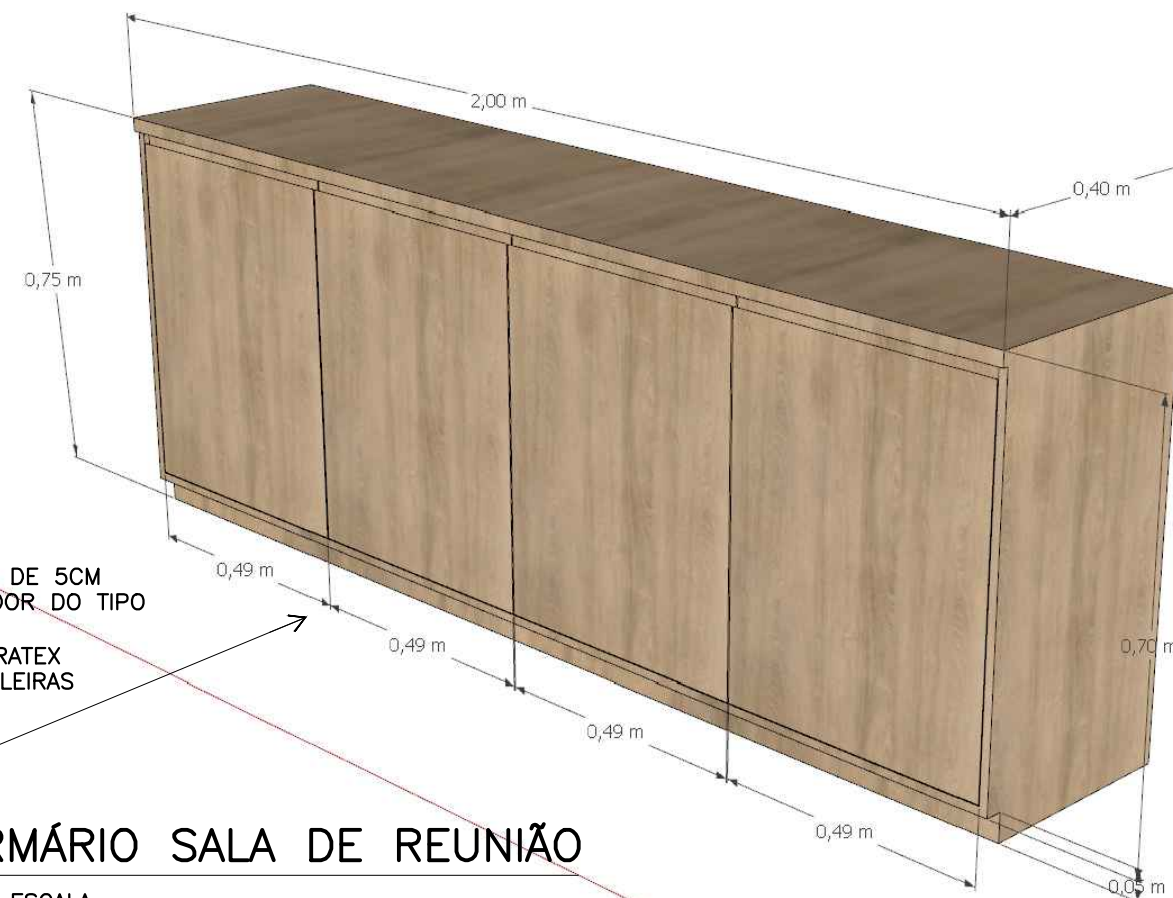

ARMÁRIO EM MDF COM BASE DE 5CM
 PORTAS DE GIRO COM PUXADOR DO TIPO
 CAVA NA MARCENARIA
 MDF CARVALHO HÄNOVER DURATEX
 MONTANTE CENTRAL + PRATELEIRAS
 INTERNAS.
 QUANTIDADE: 01 UNIDADE.

01 PRATELEIRAS INTEGRAÇÃO
 SEM ESCALA

02 ARMÁRIO SALA DE REUNIÃO
 SEM ESCALA

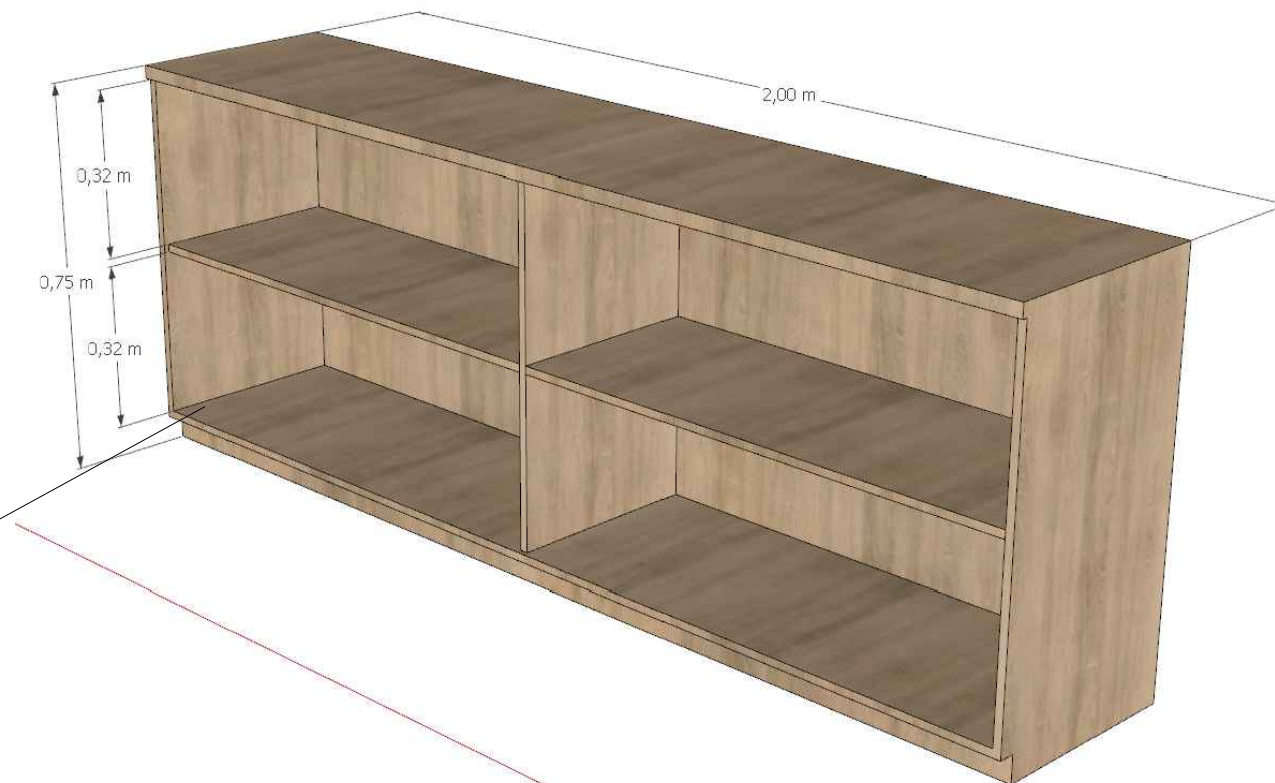
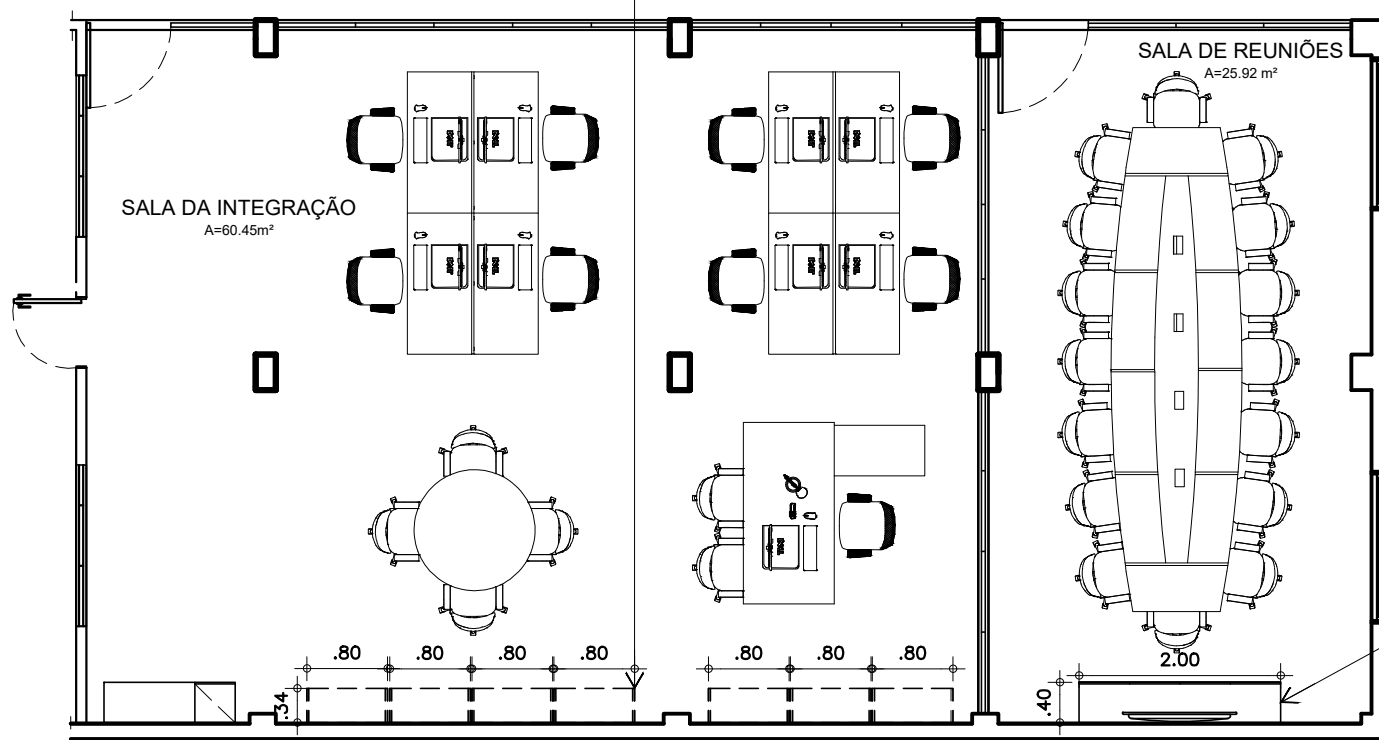

ANTES DO INÍCIO DE QUALQUER ETAPA, CONFERIR MEDIDAS NO LOCAL

01 SALA DA INTEGRAÇÃO E REUNIÃO
 ESC. 1/75



DAF ENGENHARIA
 R. DESEMBARGADOR MOREIRA
 DA ROCHA, 500
 FONE: (88)9.99738073/(88)
 9.99325379
 E-MAIL:
 daf.engenharia.a@gmail.com

ROSE ALCÂNTARA
 SÂMIA SOARES
 DESIGNERS DE INTERIORES
 QUALQUER DÚVIDA, ENTRAR EM CONTATO
 COM A DESIGNER, JAMAIS ALTERAR O PROJETO
 SEM AUTORIZAÇÃO.

CLIENTE
 CÂMARA MUNICIPAL DE ITAITINGA
 ENDEREÇO
 Av. Cel. Virgílio Távora, 1710 -
 Centro, Itaitinga - CE, 61880-000
 DATA
 05.07.2022

PROJETO
 PROJETO CORPORATIVO
 ETAPA
 PROJETO EXECUTIVO
 DESENHO
 SÂMIA SOARES